

Mitteilungen und Bekanntmachungen
des
LANDESWAHLLEITERS FÜR DEN FREISTAAT BAYERN

*(Anschrift: Bayerisches Statistisches Landesamt
8 München 2, Neuhauser Straße 51, Tel. 228671)*

Nr. 4

Ausgegeben am 30. November 1972

Endgültige Ergebnisse
der Wahl
zum 7. Deutschen Bundestag
am 19. November 1972
in Bayern

Zugleich Statistischer Bericht BVII 1 - 4/72

I n h a l t

Tabelle

Seite

1	Gesamtergebnis für Bayern	2
	a) Wahlbeteiligung und ungültige Stimmen	
	b) Stimmenergebnis	
	c) Sitzverteilung	
2	Wahlbeteiligung und ungültige Stimmen in den Wahlkreisen Bayerns	3
3	Erststimmenergebnisse in den Wahlkreisen Bayerns	4
4	Wahlbeteiligung und Zweitstimmenergebnisse in den Wahlkreisen Bayerns	16
5	Wahlbeteiligung und Zweitstimmenergebnisse in den sechs bayerischen Großstädten	32
6	Wahlbeteiligung und Zweitstimmenergebnisse in den früheren Regierungsbezirken Bayerns	34
7	Verzeichnis der gewählten Wahlkreisbewerber	38
8	Verzeichnis der gewählten Landeslistenbewerber	40
9	Verzeichnis der Listennachfolger	42
10	Alphabetisches Verzeichnis der gewählten Bewerber	44

Anhang: Länderübersichten

Die Organisation beim Landeswahlleiter
in der Wahlnacht

Wahlkreiskarte

Kartogramme

Abkürzungen

CDU	Christlich Demokratische Union
CSU	Christlich-Soziale Union in Bayern
SPD	Sozialdemokratische Partei Deutschlands
FDP	Freie Demokratische Partei
DKP	Deutsche Kommunistische Partei
ADF	Aktion Demokratischer Fortschritt
EFDP	Europäische Föderalistische Partei
EP	Europa Partei
NPD	Nationaldemokratische Partei Deutschlands
FSU	Freisoziale Union - Demokratische Mitte -

Tabelle 1. Gesamtergebnis für Bayern

a) Wahlbeteiligung und ungültige Stimmen

Bezeichnung	Wahljahr			
	1972		1969	
	Zahl	%	Zahl	%
Wahlberechtigte	7 375 146	-	6 851 646	-
Wähler	6 626 216	89,8	5 837 724	85,2
Ungültige Erststimmen	97 596	1,5	158 592	2,7
Ungültige Zweitstimmen	62 426	0,9	107 236	1,8

b) Stimmenergebnis

Wahl- vorschlag	Erststimmen					Zweitstimmen				
	1972		1969		Veränderung um ..%-Pkte.	1972		1969		Veränderung um ..%-Pkte.
	Zahl	%	Zahl	%		Zahl	%	Zahl	%	
CSU	3 620 625	55,5	3 094 176	54,5	+ 1,0	3 615 183	55,1	3 115 652	54,4	+ 0,7
SPD	2 572 250	39,4	2 040 198	35,9	+ 3,5	2 483 136	37,8	1 983 020	34,6	+ 3,2
FDP	260 019	4,0	193 956	3,4	+ 0,6	399 554	6,1	232 880	4,1	+ 2,0
DKP/ADF	19 890	0,3	30 665	0,5	- 0,2	13 607	0,2	25 431	0,4	- 0,2
EFDP/EP	2 621	0,0	4 008	0,1	- 0,1	5 170	0,1	9 044	0,2	- 0,1
NPD	51 026	0,8	257 619	4,5	- 3,7	47 140	0,7	303 828	5,3	- 4,6
FSU	420	0,0	557	0,0	± 0	-	-	2 454	0,0	-
Sonstige	1 769	0,0	57 953	1,1	- 1,1	-	-	58 179	1,0	- 1,0
Insgesamt	6 528 620	100	5 679 132	100	.	6 563 790	100	5 730 488	100	.

c) Sitzverteilung

Partei	Jahr				Veränderung um ... Sitze
	1972		1969		
	Zahl	%	Zahl	%	

Gesamtsitze

Christlich-Soziale Union in Bayern CSU	48	55,8	49	58,3	- 1
Sozialdemokratische Partei Deutsch-lands SPD	33	38,4	31	36,9	+ 2
Freie Demokratische Partei FDP	5	5,8	4	4,8	+ 1
Insgesamt	86	100	84	100	+ 2

davon Wahlkreissitze

Christlich-Soziale Union in Bayern CSU	31	70,5	34	77,3	- 3
Sozialdemokratische Partei Deutsch-lands SPD	13	29,5	10	22,7	+ 3
Freie Demokratische Partei FDP	-	-	-	-	-
Insgesamt	44	100	44	100	.

Listensitze

Christlich-Soziale-Union in Bayern CSU	17	40,5	15	37,5	+ 2
Sozialdemokratische Partei Deutsch-lands SPD	20	47,6	21	52,5	- 1
Freie Demokratische Partei FDP	5	11,9	4	10,0	+ 1
Insgesamt	42	100	40	100	+ 2

Tabelle 2. Wahlbeteiligung und ungültige Stimmen in den Wahlkreisen Bayerns

Wahlkreis	Wahlberechtigte				Wähler		Erststimmen		Zweitstimmen				
	laut Wählerverzeichnis		nach BVO §22 Abs. 2	insge- samt (A1+A2+ A3)	insgesamt	dar. mit Wahl- schein	un- gültig	gültig	un- gültig	gültig			
	ohne Sperr- vermerk "W" (Wahlschein)	mit Sperr- vermerk "W" (Wahlschein)											
	A1	A2	A3	A	B	B1	C	D	E	F			
	Zahl				%	Zahl		%	Zahl		%	Zahl	
200 Altötting	137 437	12 206	1	149 644	135 450	90,5	11 676	2 641	2,0	132 809	1 327	1,0	134 123
201 Fürstenfeldbruck	183 986	12 742	17	196 745	177 858	90,4	12 245	2 353	1,3	175 505	1 270	0,7	176 588
202 Ingolstadt	168 022	12 897	-	180 919	162 393	89,8	12 308	1 971	1,2	160 422	1 572	1,0	160 821
203 Miesbach	160 990	18 531	18	179 539	163 617	91,1	17 740	1 783	1,1	161 834	997	0,6	162 620
204 München-Mitte	96 135	12 863	350	109 348	93 626	85,6	12 727	1 027	1,1	92 599	490	0,5	93 136
205 München-Nord	170 618	15 980	368	186 966	163 435	87,4	15 468	1 869	1,1	161 566	873	0,5	162 562
206 München-Ost	160 011	16 175	368	176 554	155 424	88,0	15 819	1 972	1,3	153 452	772	0,5	154 652
207 München-Süd	180 590	17 956	352	198 898	177 442	89,2	17 548	1 735	1,0	175 707	803	0,5	176 639
208 München-West	145 687	14 358	259	160 304	143 159	89,3	14 002	1 715	1,2	141 444	761	0,5	142 398
München-Stadt zusammen	753 041	77 332	1 697	832 070	733 086	88,1	75 564	8 318	1,1	724 768	3 699	0,5	729 387
209 München-Land	199 275	15 682	-	214 957	194 830	90,6	14 996	2 483	1,3	192 347	1 730	0,9	193 100
210 Rosenheim	169 155	13 840	76	183 071	165 465	90,4	13 314	2 777	1,7	162 688	1 363	0,8	164 102
211 Traunstein	144 243	15 022	17	159 282	144 421	90,7	14 441	2 274	1,6	142 147	1 152	0,8	143 269
212 Weilheim	139 745	15 055	21	154 821	140 446	90,7	14 424	1 349	1,0	139 097	1 160	0,8	139 286
213 Deggendorf	139 527	11 974	-	151 501	127 730	84,3	11 243	3 048	2,4	124 682	2 195	1,7	125 535
214 Landshut	131 924	8 973	1	140 898	126 292	89,6	8 597	3 300	2,6	122 992	1 441	1,1	124 851
215 Passau	141 626	12 625	1	154 252	134 231	87,0	11 992	2 355	1,8	131 876	1 916	1,4	132 315
216 Straubing	132 723	10 934	8	143 665	126 476	88,0	10 411	2 177	1,7	124 299	1 905	1,5	124 571
217 Pfarrkirchen	117 516	12 978	-	130 494	116 846	89,5	12 328	1 708	1,5	115 138	1 300	1,1	115 546
218 Amberg-Neumarkt	167 160	12 821	-	179 981	163 171	90,7	12 330	2 271	1,4	160 900	1 754	1,1	161 417
219 Burglengenfeld	159 718	13 715	-	173 433	154 137	88,9	12 858	3 585	2,3	150 552	2 526	1,6	151 611
220 Regensburg	151 017	11 206	-	162 223	144 727	89,2	10 736	2 594	1,8	142 133	1 728	1,2	142 999
221 Tirschenreuth	138 056	14 179	2	152 237	140 209	92,1	13 540	1 744	1,2	138 465	1 669	1,2	138 540
222 Bamberg	156 092	10 836	-	166 928	151 580	90,8	10 596	1 804	1,2	149 776	1 655	1,1	149 925
223 Bayreuth	151 320	11 470	45	162 835	146 305	89,8	10 828	2 511	1,7	143 794	1 430	1,0	144 875
224 Coburg	139 396	10 259	-	149 655	138 161	92,3	9 950	1 511	1,1	136 650	1 330	1,0	136 831
225 Kulmbach	153 221	10 271	17	163 509	148 304	90,7	9 669	2 359	1,6	145 945	1 517	1,0	146 787
226 Hof	145 879	11 881	7	157 767	141 149	89,5	11 473	1 544	1,1	139 605	1 567	1,1	139 582
227 Ansbach	156 673	13 256	2	169 931	151 833	89,3	12 817	2 108	1,4	149 725	1 528	1,0	150 305
228 Erlangen	176 099	14 445	3	190 547	173 285	90,9	13 924	2 096	1,2	171 189	1 447	0,8	171 838
229 Fürth	156 699	10 562	24	167 285	149 359	89,3	10 105	1 698	1,1	147 661	1 246	0,8	148 113
230 Nürnberg-Nord	162 011	14 088	104	176 203	156 952	89,1	13 316	1 713	1,1	155 239	971	0,6	155 981
231 Nürnberg-Süd	178 904	12 850	85	191 839	172 106	89,7	12 177	2 080	1,2	170 026	983	0,6	171 123
Nürnberg-Stadt zusammen	340 915	26 938	189	368 042	329 058	89,4	25 493	3 793	1,2	325 265	1 954	0,6	327 104
232 Weißenburg	156 238	13 578	-	169 816	152 863	90,0	13 125	2 935	1,9	149 928	1 714	1,1	151 149
233 Aschaffenburg	157 194	13 625	6	170 825	156 585	91,7	13 064	2 421	1,5	154 164	1 871	1,2	154 714
234 Bad Kissingen	146 776	11 860	10	158 646	144 825	91,3	11 351	3 014	2,1	141 811	1 492	1,0	143 333
235 Karlstadt	153 698	13 932	7	167 637	153 888	91,8	13 400	2 830	1,8	151 058	1 734	1,1	152 154
236 Schweinfurt	144 557	13 413	-	157 970	144 257	91,3	12 630	2 202	1,5	142 055	1 397	1,0	142 860
237 Würzburg	148 597	19 581	-	168 178	154 171	91,7	18 850	2 372	1,5	151 799	1 223	0,8	152 948
238 Augsburg	168 572	14 377	174	183 123	162 716	88,9	13 968	1 388	0,9	161 328	1 247	0,8	161 469
239 Augsburg-Land	146 073	10 150	-	156 223	141 042	90,3	9 671	1 975	1,4	139 067	1 362	1,0	139 680
240 Donauwörth	149 961	12 151	17	162 129	145 334	89,6	11 675	2 335	1,6	142 999	1 627	1,1	143 707
241 Neu-Ulm	152 270	11 849	-	164 119	148 450	90,5	11 336	2 209	1,5	146 241	1 479	1,0	146 971
242 Kaufbeuren	169 279	11 971	-	181 250	163 553	90,2	11 431	3 070	1,9	160 483	1 446	0,9	162 107
243 Kempten	178 902	20 026	4	198 999	178 113	89,5	19 041	2 690	1,5	175 423	1 456	0,8	176 657
Bayern insgesamt	6 783 639	589 143	2 364	7 375 146	6 626 216	89,8	565 140	97 596	1,5	6 528 620	62 426	0,9	6 563 790

TABELLE 3. ERSTSTIMMENERGEBNISSE
(DER GEWAELTE IST

WAHLKREIS	ERSTSTIMMEN			VON DEN			
	UNGUELTIG ZAHL	%	GUELTIG ZAHL	C ZAHL	S %	U %	S P D ZAHL %
200 ALTOETTING	2641	1,9	132809	*SPILKER 87530	65,9		WIMMER HERMANN 39576 29,8
201 FUERSTENFELDBRUCK	2353	1,3	175505	*DR. JAEGER 94357	53,8		DR. GLOTZ 72636 41,4
202 INGOLSTADT	1971	1,2	160422	*GIERENSTEIN 100221	62,5		POESSL 54393 33,9
203 MIESBACH	1783	1,1	161834	*GRAF STAUF- FENBERG 88757	54,8		KAHN- ACKERMANN 53821 33,3
204 MUENCHEN-MITTE	1027	1,1	92599	KLEIN HANS 38662	41,7		*SCHMIDT 46208 49,9
205 MUENCHEN-NORD	1869	1,1	161566	DR. WITTMANN 62992	39,0		*BREDL 87770 54,3
206 MUENCHEN-OST	1972	1,3	153452	DR. MATSCHL 62433	40,7		*VAHLBERG 78127 50,9
207 MUENCHEN-SUED	1735	1,0	175707	DR. RIEDL 72104	41,0		*DR. SCHOEFF- BERGER 88335 50,3

IN DEN WAHLKREISEN BAYERNS
MIT * GEKENNZEICHNET)

GUELTIGEN ERSTSTIMMEN ENTFIELEN AUF

F D P ZAHL %	D K P ZAHL %	E F P ZAHL %	N P D ZAHL %	SONST. 1) ZAHL %
BAUR 4362 3,3	KROEBER 266 0,2	- -	LINHART 1075 0,8	- -
BRAUN 6736 3,8	FELDMANN 358 0,2	- -	PEMLER 1248 0,7	NASSALL 170 0,1
REISINGER 3342 2,1	SCHERINGER RICHARD 967 0,6	BOEHM 214 0,1	DR. WAGNER 1285 0,8	- -
ERTL 18002 11,1	STOECKL 397 0,3	- -	SCHADE 857 0,5	- -
ENGELHARD 6283 6,8	BAUER CHRISTA B. 491 0,5	KLEIN H.W. 144 0,2	ERBER MAGDALENE 474 0,5	FOESSING 337 0,4
STRUNCK 8511 5,3	SCHUHLER 818 0,5	MEYER- RAASCH 247 0,1	JAEDE 924 0,6	DR. BARTSCH 304 0,2
DR. ZECH 10786 7,0	HANKOFER 650 0,4	DR. LAUTER EDELTRAUD 492 0,3	WALTER 837 0,6	MUELLER 127 0,1
DR. SCHLOOTZ 12944 7,4	SCHNEIDER 737 0,4	VOGL 521 0,3	DR. WERNER 943 0,5	SEIDL 123 0,1

- 1) WK. 201, 206 UND 207 FREISOZIALE UNION.
WK. 204 WAEHLERGRUPPE GEGEN HEREINHOLEN VON AUSLAENDERN.
WK. 205 WAEHLERGRUPPE GERECHTIGKEIT UND FORTSCHRITT.

TABELLE 3. ERSTSTIMMENERGEBNISSE
(DER GEWAHLTE IST

WAHLKREIS	ERSTSTIMMEN			VON DEN			
	UNGUELTIG ZAHL	%	GUELTIG ZAHL	C ZAHL	S %	U %	S P D ZAHL %
208 MUENCHEN-WEST				SCHMIDHUBER *MARSCHALL			
	1715	1,2	141444	61138	43,2		69041 48,8
209 MUENCHEN-LAND				*DR. PROBST DR. RIEDEL- MARTINY A.			
	2483	1,3	192347	105438	54,8		77226 40,2
210 ROSENHEIM				*DR. FRANZ SCHLOSSER			
	2777	1,7	162688	94259	58,0		59885 36,8
211 TRAUNSTEIN				*ENGELS- BERGER BITTMANN			
	2274	1,6	142147	90413	63,6		45445 32,0
212 WEILHEIM				*STRAUSS DR. BAYERL			
	1349	1,0	139097	86652	62,3		45956 33,1
213 DEGGENDORF				*HANDLOS NIEDERMEIER			
	3048	2,4	124682	80999	64,9		40611 32,6
214 LANDSHUT				*DR. ZIMMER- MANN FRANZKE			
	3300	2,6	122992	75208	61,2		42608 34,7
215 PASSAU				*DR. FUCHS GERSTL			
	2355	1,8	131876	87521	66,4		41823 31,7

IN DEN WAHLKREISEN BAYERNS

MIT * GEKENNZEICHNET)

GÜLTIGEN ERSTSTIMMEN ENTFIELEN AUF

F D P ZAHL %	D K P ZAHL %	E F P ZAHL %	N P D ZAHL %	SONST. ZAHL %
DR. BRAEUN- LING 9510 6,7	OBERHOF 458 0,3	MULTHAMMER HELGA 399 0,3	DR. HUBER 898 0,7	- -
SEIBOLD 8094 4,2	SCHMID 401 0,2	- -	LANG 1188 0,6	- -
DR. SCHMIDT 6885 4,2	SCHROPP 530 0,3	- -	SCHEL SHORN 1129 0,7	- -
LUDWIGS 4789 3,4	BLUM 373 0,2	- -	POETSCHKE 1127 0,8	- -
REDEPENNING URSULA 5422 3,9	SCHNEIDER LISELOTTE 325 0,2	- -	DR. POSSELT 742 0,5	- -
GSTETTEN- BAUER 1852 1,5	CHRISTL 369 0,3	- -	BERTHOLD 851 0,7	- -
MUELLER 3368 2,7	LORI 414 0,3	- -	DR. HUBERT 1394 1,1	- -
STOLPER 1433 1,1	KELLNER 192 0,1	- -	FUCHS 907 0,7	- -

TABELLE 3. ERSTSTIMMENERGEBNISSE
[DER GEWAELTE IST

WAHLKREIS	ERSTSTIMMEN			VON DEN			
	UNGUELTIG ZAHL	GUELTIG %	GUELTIG ZAHL	C ZAHL	S %	U %	S P D ZAHL %
216 STRAUBING				*RAINER			WITTMANN
	2177	1,7	124299	80378	64,7		40147 32,3
217 PFARRKIRCHEN				*DR. KEMPFLER			WIMMER MANFRED
	1708	1,5	115138	82284	71,5		29905 26,0
218 AMBERG-NEUMARKT				*DR. AIGNER			SIELER
	2271	1,4	160900	104859	65,2		49726 30,9
219 BURGLENGENFELD				*DR. JOBST			SIMON
	3585	2,3	150552	97394	64,7		47721 31,7
220 REGENSBURG				*HOECHERL			LAUTEN- SCHLAGER
	2594	1,8	142133	86479	60,8		50795 35,7
221 TIRSCHENREUTH				*DR. KUNZ			ZEBISCH
	1744	1,2	138465	77613	56,1		56544 40,8
222 BAMBERG				*ROEHNER			KARL
	1804	1,2	149776	97690	65,2		47028 31,4
223 BAYREUTH				DR. STARKE			*MUELLER RICHARD
	2511	1,7	143794	68092	47,4		69815 48,5

IN DEN WAHLKREISEN BAYERNS
MIT * GEKENNZEICHNET)

GUELTIGEN ERSTSTIMMEN ENTFIELEN AUF

F D P		D K P		E F P		N P D		SONST. 1)
ZAHL	%	ZAHL	%	ZAHL	%	ZAHL	%	ZAHL
PAINTNER		MUEHLBAUER				POELLMANN		
2243	1,8	364	0,3	-	-	1167	0,9	-
LICHT-SCHLAEGER		DETTL		MULTHAMMER		THEISSIG		
1857	1,6	189	0,1	129	0,1	774	0,7	-
BOLDT		PREISCHL				WIEDERMANN		
4127	2,6	353	0,2	-	-	1835	1,1	-
ANGERMEIER		BLEICHER				PETER		VOLKHOLZ
ROSI								
2847	1,9	352	0,2	-	-	1110	0,7	1128 0,8
GALLUS		ZAUNER				BACHMANN		
2863	2,0	489	0,4	-	-	1507	1,1	-
SONDERMANN		HELBIG				BEIMLER		
ERNA								
2949	2,1	259	0,2	-	-	1100	0,8	-
HUNDT		EISSNER				SCHIELE		
3822	2,6	283	0,2	-	-	953	0,6	-
PORSCH		BAUER				KOEHLER		
4064	2,8	427	0,3	-	-	1396	1,0	-

1) WKR. 219 WAEHLERGRUPPE VOLKHOLZ

TABELLE 3. ERSTSTIMMENERGEBNISSE
(DER GEWAELHTE IST

WAHLKREIS	ERSTSTIMMEN			VON DEN			
	UNGUELTIG ZAHL	GUETIG %	GUETIG ZAHL	C ZAHL	S %	U %	S P D ZAHL %
224 COBURG				SCHEDL			*HOFFMANN
	1511	1,1	136650	59683	43,7		72883 53,3
225 KULMBACH				*NIEGEL			HEROLD
	2359	1,6	145945	82236	56,4		58254 39,9
226 HOF				DR. WARNKE			*BUECHLER
	1544	1,1	139605	62583	44,8		72661 52,0
227 ANSBACH				*SPRANGER			PORZNER
	2108	1,4	149725	77560	51,8		61810 41,3
228 ERLANGEN				ROSER			*DR. HAACK
	2096	1,2	171189	73793	43,1		88846 51,9
229 FUERTH				DR. DOLLIN- GER			*HAASE
	1698	1,1	147661	69273	46,9		70032 47,4
230 NUERNBERG-NORD				DR. SCHNEI- DER			*BATZ
	1713	1,1	155239	62608	40,3		80517 51,9
231 NUERNBERG-SUED				CANTZLER			*LUTZ
	2080	1,2	170026	61154	36,0		98642 58,0

IN DEN WAHLKREISEN BAYERNS
MIT * GEKENNZEICHNET)

GUELTIGEN ERSTSTIMMEN ENTFIELEN AUF

F D P ZAHL %	D K P ZAHL %	E F P ZAHL %	N P D ZAHL %	SONST. ZAHL %
RIPPL 3088 2,3	SKOTT 182 0,1	- -	LANDSKRON 814 0,6	- -
DR.PENSEL 3607 2,5	BETTIGE MARGARETE 354 0,2	- -	SESSELMANN 1494 1,0	- -
V.SCHAUBERT 3148 2,3	MACHT 426 0,3	- -	FINDEISS 787 0,6	- -
HAHN 8225 5,5	MUELLER 400 0,3	- -	FISCHER 1730 1,1	- -
GUTSCHMIDT INGRID 6566 3,8	PILHOFER 409 0,3	- -	SEIDL 1575 0,9	- -
EIMER 6184 4,2	FETZER 648 0,5	- -	DOERFEL GUDRUN 1524 1,0	- -
CHRIST 9147 5,9	STIEFVATER 1134 0,7	LEHNER 296 0,2	POTEN 1537 1,0	- -
GELDNER 7404 4,4	HOELTZ 1040 0,6	- -	KRAUSS 1786 1,0	- -

TABELLE 3. ERSTSTIMMENERGEBNISSE
(DER GEWAELTE IST

WAHLKREIS	ERSTSTIMMEN			VON DEN			
	UNGUELTIG ZAHL	GUETIG %	GUETIG ZAHL	C ZAHL	S %	U %	S P D ZAHL %
232 WEISSENBURG				*STUECKLEN			DR.UEBER- SCHAER 43660 29,1
	2935	1,9	149928	97458	65,0		
233 ASCHAFFENBURG				*GERLACH			SEIBERT
	2421	1,5	154164	84265	54,7		63673 41,3
234 BAD KISSINGEN				*HDESL			DR.DE WITH
	3014	2,1	141811	95177	67,1		38947 27,5
235 KARLSTADT				*BIEHLE			LAMBINUS
	2830	1,8	151058	97576	64,6		46123 30,5
236 SCHWEINFURT				*DR. SCHULZE- VORBERG			MUELLER RUDDOLF 53502 37,7
	2202	1,5	142055	82632	58,2		
237 WUERZBURG				*MEMMEL			FRIEDRICH
	2372	1,5	151799	80116	52,8		63637 41,9
238 AUGSBURG				OTT			*AMLING
	1388	0,9	161328	75328	46,7		78373 48,6
239 AUGSBURG-LAND				*DR. ALTHAM- MER			MUELLER KARL-HEINZ 46171 33,2
	1975	1,4	139067	87394	62,9		

IN DEN WAHLKREISEN BAYERNS
MIT * GEKENNZEICHNET)

GUELTIGEN ERSTSTIMMEN ENTFIELEN AUF

F D P		D K P		E F P		N P D		SONST.
ZAHL	%	ZAHL	%	ZAHL	%	ZAHL	%	ZAHL %

KEIM		HILSE				HAIN		
7457	5,0	373	0,2	-	-	980	0,7	- -
JOACHIM		MAGER				STACH		
4968	3,2	350	0,2	-	-	908	0,6	- -
HOESCH		LOEW				BOERNER		
6588	4,6	250	0,2	-	-	849	0,6	- -
KUBITZA		STEIGERWALD				STEGMANN		
6094	4,0	364	0,3	-	-	901	0,6	- -
DR.GOLSCH		GMELCH				MASKE		
4283	3,0	342	0,2	-	-	1296	0,9	- -
BLUEMM		ROEDER				HALBIG		
6647	4,4	485	0,3	-	-	914	0,6	- -
PETER		HOYER		POLLEY		ULBRICH		
5654	3,5	464	0,3	179	0,1	1330	0,8	- -
IRMER		SCHOOFS				MAIER-DORN		
3907	2,8	334	0,2	-	-	1261	0,9	- -

TABELLE 3. ERSTSTIMMENERGEBNISSE
(DER GEWAHLTE IST

WAHLKREIS	ERSTSTIMMEN			VON DEN		
	UNGUELTIG ZAHL	GUELTIG %	GUELTIG ZAHL	C ZAHL	S %	U %
240 DONAUWERTH				*LEMMRICH		DR.WERNITZ
	2335	1,6	142999	93591	65,4	44103 30,8
241 NEU-ULM				*WAGNER		FELLERMAIER
	2209	1,5	146241	86474	59,1	53601 36,7
242 KAUFBEUREN				*LUECKER		DR.REISCHL
	3070	1,9	160483	105433	65,7	44490 27,7
243 KEMPTEN				*KIECHLE		LATTMANN
	2690	1,5	175423	102818	58,6	57183 32,6
B A Y E R N						
ZAHL	97596		6528620	3620625		2572250
%	1,5		100	55,5		39,4

IN DEN WAHLKREISEN BAYERNS
MIT * GEKENNZEICHNET)

GUELTIGEN ERSTSTIMMEN ENTFIELEN AUF

F D P			D K P			E F P			N P D			SONST.	
ZAHL		%	ZAHL		%	ZAHL		%	ZAHL		%	ZAHL	%
WEBER			SCHERINGER						FURNIER				
4108	2,9		DIETER	362	0,3	-	-		835	0,6		-	-
KRITZLER			EGER						THOMAS				
4721	3,2		ELFRIEDE	407	0,3	-	-		1038	0,7		-	-
MARKTHALER			HEINZMANN						DONATH				
7363	4,6		561	0,4		-	-		2636	1,6		-	-
SCHMIDT			LUTZ						WATZL				
13769	7,9		543	0,3		-	-		1110	0,6		-	-
260019			19890			2621			51026			2189	
4,0			0,3			0,0			0,8			0,0	

TABELLE 4. WAHLBETEILIGUNG UND ZWEITSTIMMEN-

WAHLKREIS NR.	NAME	JAHR ----- VERAEND.	EIN- HEIT TIGTE	WAHL- BERECH- TIGTE	WAEHLER	ZWEITSTIMMEN	
						UNGUELT.	GUELTIG
200 ALTOETTING							
		1972	ABS	149644	135450	1327	134123
		1969	ABS	135915	117748	2319	115429
		V	ABS	13729	17702	-992	18694
		1972	%		90,5	1,0	
		1969	%		86,6	2,0	
		V	%-P.		3,9	-1,0	
201 FUERSTENFELDBRUCK							
		1972	ABS	196745	177858	1270	176588
		1969	ABS	167350	142895	2677	140218
		V	ABS	29395	34963	-1407	36370
		1972	%		90,4	0,7	
		1969	%		85,4	1,9	
		V	%-P.		5,0	-1,2	
202 INGOLSTADT							
		1972	ABS	180919	162393	1572	160821
		1969	ABS	164983	140834	2908	137926
		V	ABS	15936	21559	-1336	22895
		1972	%		89,8	1,0	
		1969	%		85,4	2,1	
		V	%-P.		4,4	-1,1	
203 MIESBACH							
		1972	ABS	179539	163617	997	162620
		1969	ABS	161719	137256	1457	135799
		V	ABS	17820	26361	-460	26821
		1972	%		91,1	0,6	
		1969	%		84,9	1,1	
		V	%-P.		6,2	-0,5	
204 MUENCHEN-MITTE							
		1972	ABS	109348	93626	490	93136
		1969	ABS	122063	94719	838	93881
		V	ABS	-12715	-1093	-348	-745
		1972	%		85,6	0,5	
		1969	%		77,6	0,9	
		V	%-P.		8,0	-0,4	
205 MUENCHEN-NORD							
		1972	ABS	186966	163435	873	162562
		1969	ABS	183078	146564	1410	145154
		V	ABS	3888	16871	-537	17408
		1972	%		87,4	0,5	
		1969	%		80,1	1,0	
		V	%-P.		7,3	-0,5	

ERGEBNISSE IN DEN WAHLKREISEN BAYERNS

VON DEN GÜLTIGEN ZWEITSTIMMEN ENTFIELEN AUF

C S U	S P D	F D P	DKP/ADF	EFP/EP	N P D	SONST.
89635	38380	4892	166	109	941	-
76607	27764	2322	243	151	5613	2729
13028	10616	2570	-77	-42	-4672	-
66,8	28,6	3,7	0,1	0,1	0,7	-
66,4	24,0	2,0	0,2	0,1	4,9	2,4
0,4	4,6	1,7	-0,1	0,0	-4,2	-
96243	65577	13250	237	152	1129	-
74832	49842	5653	427	254	7016	2194
21411	15735	7597	-190	-102	-5887	-
54,5	37,1	7,5	0,1	0,1	0,7	-
53,4	35,5	4,0	0,3	0,2	5,0	1,6
1,1	1,6	3,5	-0,2	-0,1	-4,3	-
99166	54045	5985	387	139	1099	-
85620	41844	3027	664	161	5576	1034
13546	12201	2958	-277	-22	-4477	-
61,7	33,6	3,7	0,2	0,1	0,7	-
62,1	30,3	2,2	0,5	0,1	4,0	0,8
-0,4	3,3	1,5	-0,3	0,0	-3,3	-
89136	56276	15894	267	177	870	-
66734	49435	8868	593	318	7055	2796
22402	6841	7026	-326	-141	-6185	-
54,8	34,6	9,8	0,2	0,1	0,5	-
49,2	36,4	6,5	0,4	0,2	5,2	2,1
5,6	-1,8	3,3	-0,2	-0,1	-4,7	-
39199	43053	9967	335	110	472	-
36475	43172	6601	814	290	5006	1523
2724	-119	3366	-479	-180	-4534	-
42,1	46,2	10,7	0,4	0,1	0,5	-
38,9	46,0	7,0	0,9	0,3	5,3	1,6
3,2	0,2	3,7	-0,5	-0,2	-4,8	-
62787	82432	15670	574	184	915	-
52035	72808	8956	1148	395	7921	1891
10752	9624	6714	-574	-211	-7006	-
38,6	50,7	9,6	0,4	0,1	0,6	-
35,8	50,2	6,2	0,8	0,3	5,4	1,3
2,8	0,5	3,4	-0,4	-0,2	-4,8	-

TABELLE 4. WAHLBETEILIGUNG UND ZWEITSTIMMEN-

WAHLKREIS NR.	NAME	JAHR ----- VERAEND.	EIN- HEIT TIGTE	WAHL- BERECH- TIGTE	WAELHLER	ZWEITSTIMMEN	
						UNGUELT.	GUELTIG
206 MUENCHEN-OST							
		1972	ABS	176554	155424	772	154652
		1969	ABS	169418	136209	1364	134845
		V	ABS	7136	19215	-592	19807
		1972	%		88,0	0,5	
		1969	%		80,4	1,0	
		V	%-P.		7,6	-0,5	
207 MUENCHEN-SUED							
		1972	ABS	198898	177442	803	176639
		1969	ABS	194426	159231	1274	157957
		V	ABS	4472	18211	-471	18682
		1972	%		89,2	0,5	
		1969	%		81,9	0,8	
		V	%-P.		7,3	-0,3	
208 MUENCHEN-WEST							
		1972	ABS	160304	143159	761	142398
		1969	ABS	157697	128869	1116	127753
		V	ABS	2607	14290	-355	14645
		1972	%		89,3	0,5	
		1969	%		81,7	0,9	
		V	%-P.		7,6	-0,4	
209 MUENCHEN-LAND							
		1972	ABS	214957	194830	1730	193100
		1969	ABS	183621	156211	2018	154193
		V	ABS	31336	38619	-288	38907
		1972	%		90,6	0,9	
		1969	%		85,1	1,3	
		V	%-P.		5,5	-0,4	
210 ROSENHEIM							
		1972	ABS	183071	165465	1363	164102
		1969	ABS	164017	138993	2449	136544
		V	ABS	19054	26472	-1086	27558
		1972	%		90,4	0,8	
		1969	%		84,7	1,8	
		V	%-P.		5,7	-1,0	
211 TRAUNSTEIN							
		1972	ABS	159282	144421	1152	143269
		1969	ABS	146883	125644	2013	123631
		V	ABS	12399	18777	-861	19638
		1972	%		90,7	0,8	
		1969	%		85,5	1,6	
		V	%-P.		5,2	-0,8	

ERGEBNISSE IN DEN WAHLKREISEN BAYERN

VON DEN GÜLTIGEN ZWEITSTIMMEN ENTFIELEN AUF

C S U	S P D	F D P	DKP/ADF	FFP/EP	N P D	SONST.
62680	74354	16161	508	184	765	-
49889	66120	8808	1079	448	6575	1926
12791	8234	7353	-571	-264	-5810	-
40,5	48,1	10,5	0,3	0,1	0,5	-
37,0	49,1	6,5	0,8	0,3	4,9	1,4
3,5	-1,0	4,0	-0,5	-0,2	-4,4	-
70739	84384	19815	602	243	856	-
56687	78665	11054	1219	416	7523	2383
14052	5719	8761	-617	-173	-6677	-
40,1	47,8	11,2	0,3	0,1	0,5	-
35,9	49,8	7,0	0,8	0,2	4,8	1,5
4,2	-2,0	4,2	-0,5	-0,1	-4,3	-
60614	65752	14735	417	192	688	-
49922	60658	8171	788	390	6016	1808
10692	5094	6564	-371	-198	-5328	-
42,6	46,2	10,3	0,3	0,1	0,5	-
39,1	47,5	6,4	0,6	0,3	4,7	1,4
3,5	-1,3	3,9	-0,3	-0,2	-4,2	-
105633	70293	15641	286	171	1076	-
80140	54315	7073	480	297	6646	5242
25493	15978	8568	-194	-126	-5570	-
54,7	36,4	8,1	0,1	0,1	0,6	-
52,0	35,2	4,6	0,3	0,2	4,3	3,4
2,7	1,2	3,5	-0,2	-0,1	-3,7	-
95556	56820	10183	341	193	1009	-
75895	44095	5093	521	292	6229	4419
19661	12725	5090	-180	-99	-5220	-
58,3	34,6	6,2	0,2	0,1	0,6	-
55,6	32,3	3,7	0,4	0,2	4,6	3,2
2,7	2,3	2,5	-0,2	-0,1	-4,0	-
90628	43511	7763	230	126	1011	-
75274	32583	4713	357	244	8313	2147
15354	10928	3050	-127	-118	-7302	-
63,2	30,4	5,4	0,2	0,1	0,7	-
60,9	26,4	3,8	0,3	0,2	6,7	1,7
2,3	4,0	1,6	-0,1	-0,1	-6,0	-

TABELLE 4. WAHLBETEILIGUNG UND ZWEITSTIMMEN-

WAHLKREIS NR.	NAHE	JAHR ----- VERAEND.	EIN- HEIT BERECH- TIGTE	WAHLER	ZWEITSTIMMEN		
					UNGUELT.	GUELTIG	
212 WEILHEIM							
		1972	ABS	154821	140446	1160	139286
		1969	ABS	143376	122406	2083	120323
		V	ABS	11445	18040	-923	13963
		1972	%		90,7	0,8	
		1969	%		85,4	1,7	
		V	%-P.		5,3	-0,9	
213 DEGGENDORF							
		1972	ABS	151501	127730	2195	125535
		1969	ABS	137508	108432	3349	105083
		V	ABS	13993	13298	-1154	20452
		1972	%		84,3	1,7	
		1969	%		78,9	3,1	
		V	%-P.		5,4	-1,4	
214 LANDSHUT							
		1972	ABS	140893	126292	1441	124851
		1969	ABS	129144	111547	2943	108604
		V	ABS	11754	14745	-1502	16247
		1972	%		89,6	1,1	
		1969	%		86,4	2,6	
		V	%-P.		3,2	-1,5	
215 PASSAU							
		1972	ABS	154252	134231	1916	132315
		1969	ABS	140348	116255	2977	113278
		V	ABS	13904	17976	-1081	13037
		1972	%		87,0	1,4	
		1969	%		82,8	2,6	
		V	%-P.		4,2	-1,2	
216 STRAUBING							
		1972	ABS	143665	126476	1905	124571
		1969	ABS	133229	112065	2830	109235
		V	ABS	10436	14411	-925	15336
		1972	%		88,0	1,5	
		1969	%		84,1	2,5	
		V	%-P.		3,9	-1,0	
217 PFARRKIRCHEN							
		1972	ABS	130494	116846	1300	115546
		1969	ABS	121094	102557	2717	99040
		V	ABS	9400	14289	-1417	10708
		1972	%		89,5	1,1	
		1969	%		84,7	2,0	
		V	%-P.		4,8	-1,0	

ERGEBNISSE IN DEN WAHLKREISEN BAYERNS

VON DEN GÜLTIGEN ZWEITSTIMMEN ENTFIELEN AUF

C S U	S P D	F D P	DKP/ADF	EFP/EP	N P D	SONST.
86320	44547	7283	234	117	785	-
70639	37177	4528	476	236	4927	2340
15681	7370	2755	-242	-119	-4142	-
62,0	32,0	5,2	0,2	0,1	0,5	-
58,7	30,9	3,8	0,4	0,2	4,1	1,9
3,3	1,1	1,4	-0,2	-0,1	-3,6	-
81104	40311	3125	209	72	714	-
68207	28304	1741	178	88	4106	2459
12897	12007	1384	31	-16	-3392	-
64,6	32,1	2,5	0,2	0,0	0,6	-
64,9	26,9	1,7	0,2	0,1	3,9	2,3
-0,3	5,2	0,8	0,0	-0,1	-3,3	-
77948	40764	4807	202	89	1041	-
68199	31170	2325	258	170	5247	1235
9749	9594	2482	-56	-81	-4206	-
62,4	32,6	3,9	0,2	0,1	0,8	-
62,8	28,7	2,2	0,2	0,2	4,8	1,1
-0,4	3,9	1,7	0,0	-0,1	-4,0	-
89102	39058	3072	140	64	879	-
78360	26127	1746	151	83	5787	1024
10742	12931	1326	-11	-19	-4908	-
67,3	29,5	2,3	0,1	0,1	0,7	-
69,2	23,1	1,5	0,1	0,1	5,1	0,9
-1,9	6,4	0,8	0,0	0,0	-4,4	-
81529	38008	3893	241	83	817	-
73914	26071	1991	287	105	4946	1921
7615	11937	1902	-46	-22	-4129	-
65,4	30,5	3,1	0,2	0,1	0,7	-
67,7	23,9	1,8	0,3	0,1	4,5	1,7
-2,3	6,6	1,3	-0,1	0,0	-3,8	-
82301	29094	3145	128	87	791	-
70317	19802	1712	112	80	5232	2585
11984	9292	1433	16	7	-4441	-
71,2	25,2	2,7	0,1	0,1	0,7	-
70,4	19,8	1,7	0,1	0,1	5,3	2,6
0,8	5,4	1,0	0,0	0,0	-4,6	-

TABELLE 4. WAHLBETEILIGUNG UND ZWEITSTIMMEN-

WAHLKREIS NR.	NAME	JAHR ----- VERAEND.	EIN- HEIT TIGTE	WAHL- BERECH- TIGTE	WAERLER	ZWEITSTIMMEN	
						UNGUELT.	GUELTIG
218 AMBERG-NEUMARKT							
		1972	ABS	179981	163171	1754	161417
		1969	ABS	163904	145057	3449	141608
		V	ABS	16077	18114	-1695	19809
		1972	%		90,7	1,1	
		1969	%		88,5	2,4	
		V	%-P.		2,2	-1,3	
219 BURGLENGENFELD							
		1972	ABS	173433	154137	2526	151611
		1969	ABS	158293	137059	3930	133129
		V	ABS	15140	17078	-1404	18482
		1972	%		88,9	1,6	
		1969	%		86,6	2,9	
		V	%-P.		2,3	-1,3	
220 REGENSBURG							
		1972	ABS	162223	144727	1728	142999
		1969	ABS	149673	128274	2687	125587
		V	ABS	12550	16453	-959	17412
		1972	%		89,2	1,2	
		1969	%		85,7	2,1	
		V	%-P.		3,5	-0,9	
221 TIRSCHENREUTH							
		1972	ABS	152237	140209	1669	138540
		1969	ABS	141271	127880	3104	124776
		V	ABS	10966	12329	-1435	13764
		1972	%		92,1	1,2	
		1969	%		90,5	2,4	
		V	%-P.		1,6	-1,2	
222 BAMBERG							
		1972	ABS	166928	151580	1655	149925
		1969	ABS	154228	134323	2671	131852
		V	ABS	12700	17057	-1016	18073
		1972	%		90,8	1,1	
		1969	%		87,2	2,0	
		V	%-P.		3,6	-0,9	
223 BAYREUTH							
		1972	ABS	162835	146305	1430	144875
		1969	ABS	154302	131888	2308	129580
		V	ABS	8533	14417	-878	15295
		1972	%		89,8	1,0	
		1969	%		85,5	1,7	
		V	%-P.		4,3	-0,7	

ERGEBNISSE IN DEN WAHLKREISEN BAYERNS

VON DEN GÜLTIGEN ZWEITSTIMMEN ENTFIELEN AUF

C S U	S P D	F D P	DKP/ADF	EFP/EP	N P D	SONST.
103201	50319	6090	236	68	1503	-
92267	36693	4049	380	169	6885	1165
10934	13626	2041	-144	-101	-5382	-
63,9	31,2	3,8	0,2	0,0	0,9	-
65,1	25,9	2,9	0,3	0,1	4,9	0,8
-1,2	5,3	0,9	-0,1	-0,1	-4,0	-
97119	49402	3690	266	74	1060	-
86394	36107	2598	409	123	6331	1167
10725	13295	1092	-143	-49	-5271	-
64,1	32,6	2,4	0,2	0,0	0,7	-
64,9	27,1	1,9	0,3	0,1	4,8	0,9
-0,8	5,5	0,5	-0,1	-0,1	-4,1	-
84432	51132	5642	278	126	1389	-
74829	38883	3098	445	159	7144	1029
9603	12249	2544	-167	-33	-5755	-
59,0	35,8	3,9	0,2	0,1	1,0	-
59,6	31,0	2,5	0,3	0,1	5,7	0,8
-0,6	4,8	1,4	-0,1	0,0	-4,7	-
79486	52742	5010	199	68	1035	-
72188	41422	4526	325	99	5678	538
7298	11320	484	-126	-31	-4643	-
57,4	38,1	3,6	0,1	0,1	0,7	-
57,9	33,2	3,6	0,3	0,1	4,5	0,4
-0,5	4,9	0,0	-0,2	0,0	-3,8	-
94162	48803	5698	205	78	979	-
82677	37297	3355	294	196	7009	1024
11485	11506	2343	-89	-118	-6030	-
62,8	32,5	3,8	0,1	0,1	0,7	-
62,7	28,3	2,5	0,2	0,2	5,3	0,8
0,1	4,2	1,3	-0,1	-0,1	-4,6	-
68498	66751	7915	281	71	1359	-
59581	54552	5175	558	149	8882	683
8917	12199	2740	-277	-78	-7523	-
47,3	46,1	5,5	0,2	0,0	0,9	-
46,0	42,1	4,0	0,4	0,1	6,9	0,5
1,3	4,0	1,5	-0,2	-0,1	-6,0	-

TABELLE 4. WAHLBETEILIGUNG UND ZWEITSTIMMEN-

WAHLKREIS NR.	NAME	JAHR ----- VERAEND.	EIN- HEIT HEIT	WAHL- BERECH- TIGTE	WAEHLER	ZWEITSTIMMEN	
						UNGUELT.	GUELTIG
224 COBURG							
		1972	ABS	149655	138161	1330	136831
		1969	ABS	141365	126101	1893	124208
		V	ABS	8290	12060	-563	12623
		1972	%		92,3	1,0	
		1969	%		89,2	1,5	
		V	%-P.		3,1	-0,5	
225 KULMBACH							
		1972	ABS	163509	148304	1517	146787
		1969	ABS	151697	131520	2716	128804
		V	ABS	11812	16784	-1199	17983
		1972	%		90,7	1,0	
		1969	%		86,7	2,1	
		V	%-P.		4,0	-1,1	
226 HOF							
		1972	ABS	157767	141149	1567	139582
		1969	ABS	152087	129585	2760	126825
		V	ABS	5680	11564	-1193	12757
		1972	%		89,5	1,1	
		1969	%		85,2	2,1	
		V	%-P.		4,3	-1,0	
227 ANSBACH							
		1972	ABS	169931	151833	1528	150305
		1969	ABS	156999	134418	2553	131865
		V	ABS	12932	17415	-1025	18440
		1972	%		89,3	1,0	
		1969	%		85,6	1,9	
		V	%-P.		3,7	-0,9	
228 ERLANGEN							
		1972	ABS	190547	173285	1447	171838
		1969	ABS	174142	149517	2376	147141
		V	ABS	16405	23768	-929	24697
		1972	%		90,9	0,8	
		1969	%		85,9	1,6	
		V	%-P.		5,0	-0,8	
229 FUERTH							
		1972	ABS	167285	149359	1246	148113
		1969	ABS	159436	135481	2648	132833
		V	ABS	7849	13878	-1402	15280
		1972	%		89,3	0,8	
		1969	%		85,0	2,0	
		V	%-P.		4,3	-1,2	

ERGEBNISSE IN DEN WAHLKREISEN BAYERNS

VON DEN GÜLTIGEN ZWEITSTIMMEN ENTFIELEN AUF

C S U	S P D	F D P	DKP/ADF	EFP/EP	N P D	SONST.
61561	67025	7180	189	71	805	-
55719	56655	4728	416	174	6133	383
5842	10370	2452	-227	-103	-5328	-
45,0	49,0	5,2	0,1	0,1	0,6	-
44,9	45,6	3,8	0,3	0,2	4,9	0,3
0,1	3,4	1,4	-0,2	-0,1	-4,3	-
82741	56142	6275	233	59	1337	-
72543	42470	3984	378	102	8425	902
10198	13672	2291	-145	-43	-7088	-
56,4	38,2	4,3	0,2	0,0	0,9	-
56,3	33,0	3,1	0,3	0,1	6,5	0,7
0,1	5,2	1,2	-0,1	-0,1	-5,6	-
59849	70887	7464	413	80	889	-
53294	59145	4953	989	112	7990	342
6555	11742	2511	-576	-32	-7101	-
42,9	50,8	5,3	0,3	0,1	0,6	-
42,0	46,6	3,9	0,8	0,1	6,3	0,3
0,9	4,2	1,4	-0,5	0,0	-5,7	-
78610	56966	12496	304	118	1811	-
69602	40493	9220	566	169	11231	584
9008	16473	3276	-262	-51	-9420	-
52,3	37,9	8,3	0,2	0,1	1,2	-
52,8	30,7	7,0	0,4	0,1	8,5	0,5
-0,5	7,2	1,3	-0,2	0,0	-7,3	-
74867	78665	16314	373	105	1514	-
63325	62444	8586	822	235	11179	550
11542	16221	7728	-449	-130	-9665	-
43,6	45,8	9,5	0,2	0,0	0,9	-
43,0	42,4	5,8	0,6	0,2	7,6	0,4
0,6	3,4	3,7	-0,4	-0,2	-6,7	-
66720	68378	10824	444	97	1650	-
59821	52775	7326	1030	192	11184	505
6899	15603	3498	-586	-95	-9534	-
45,0	46,2	7,3	0,3	0,1	1,1	-
45,0	39,7	5,5	0,8	0,2	8,4	0,4
0,0	6,5	1,8	-0,5	-0,1	-7,3	-

TABELLE 4. WAHLBETEILIGUNG UND ZWEITSTIMMEN-

WAHLKREIS NR.	NAME	JAHR EIN- ----- VERAEND.	WAHL- BERECH- TIGTE	WAELHLER	ZWEITSTIMMEN	
					UNGUELT.	GUELTIG

230 NUERNBERG-NORD

1972	ABS	176203	156952	971	155981
1969	ABS	173334	144886	2957	141929
V	ABS	2869	12066	-1986	14052
1972	%		89,1	0,6	
1969	%		83,6	2,0	
V	%-P.		5,5	-1,4	

231 NUERNBERG-SUED

1972	ABS	191839	172106	983	171123
1969	ABS	182094	153911	2853	151058
V	ABS	9745	18195	-1870	20065
1972	%		89,7	0,6	
1969	%		84,5	1,9	
V	%-P.		5,2	-1,3	

232 WEISSENBURG

1972	ABS	169816	152863	1714	151149
1969	ABS	156823	136922	2575	134347
V	ABS	12993	15941	-861	16802
1972	%		90,0	1,1	
1969	%		87,3	1,9	
V	%-P.		2,7	-0,8	

233 ASCHAFFENBURG

1972	ABS	170825	156585	1871	154714
1969	ABS	155786	135950	2999	132951
V	ABS	15039	20635	-1128	21763
1972	%		91,7	1,2	
1969	%		87,3	2,2	
V	%-P.		4,4	-1,0	

234 BAD KISSINGEN

1972	ABS	158646	144825	1492	143333
1969	ABS	145320	127309	2828	124481
V	ABS	13326	17516	-1336	18852
1972	%		91,3	1,0	
1969	%		87,6	2,2	
V	%-P.		3,7	-1,2	

235 KARLSTADT

1972	ABS	167637	153888	1734	152154
1969	ABS	152285	134351	2859	131492
V	ABS	15352	19537	-1125	20662
1972	%		91,8	1,1	
1969	%		88,2	2,1	
V	%-P.		3,6	-1,0	

ERGEBNISSE IN DEN WAHLKREISEN BAYERN

VON DEN GÜLTIGEN ZWEITSTIMMEN ENTFIELEN AUF

C S U	S P D	F D P	DKP/ADF	EFP/EP	N P D	SONST.
61869	76439	15287	774	166	1446	-
54308	66019	9067	1842	246	9962	485
7561	10420	6220	-1068	-80	-8516	-
39,7	49,0	9,8	0,5	0,1	0,9	-
38,3	46,5	6,4	1,3	0,2	7,0	0,3
1,4	2,5	3,4	-0,8	-0,1	-6,1	-
60906	93734	13997	717	138	1631	-
54629	75783	7584	1806	225	10564	467
6277	17951	6413	-1089	-87	-8933	-
35,6	54,8	8,2	0,4	0,1	0,9	-
36,2	50,2	5,0	1,2	0,1	7,0	0,3
-0,6	4,6	3,2	-0,8	0,0	-6,1	-
96128	45380	8244	272	79	1046	-
90262	31045	4975	405	118	7176	366
5866	14335	3269	-133	-39	-6130	-
63,6	30,0	5,5	0,2	0,0	0,7	-
67,2	23,1	3,7	0,3	0,1	5,3	0,3
-3,6	6,9	1,8	-0,1	-0,1	-4,6	-
83642	61710	8081	242	108	931	-
74755	48146	4387	363	259	4658	383
8887	13564	3694	-121	-151	-3727	-
54,1	39,9	5,2	0,1	0,1	0,6	-
56,2	36,2	3,3	0,3	0,2	3,5	0,3
-2,1	3,7	1,9	-0,2	-0,1	-2,9	-
94945	39759	7514	189	90	836	-
82737	30070	4651	208	261	6100	454
12208	9689	2863	-19	-171	-5264	-
66,2	27,7	5,3	0,1	0,1	0,6	-
66,5	24,1	3,7	0,2	0,2	4,9	0,4
-0,3	3,6	1,6	-0,1	-0,1	-4,3	-
96859	47040	7026	253	97	879	-
84596	36381	4464	311	113	5207	420
12263	10659	2562	-58	-16	-4328	-
63,6	30,9	4,6	0,2	0,1	0,6	-
64,3	27,7	3,4	0,2	0,1	4,0	0,3
-0,7	3,2	1,2	0,0	0,0	-3,4	-

TABELLE 4. WAHLBETEILIGUNG UND ZWEITSTIMMEN-

WAHLKREIS NR.	NAME	JAHR ----- VERAEND.	EIN- HEIT	WAHL- BERECH- TIGTE	WAEHLER	ZWEITSTIMMEN	
						UNGUELT.	GUELTIG
236 SCHWEINFURT							
		1972	ABS	157970	144257	1397	142860
		1969	ABS	145698	127868	2757	125111
		V	ABS	12272	16389	-1360	17749
		1972	%		91,3	1,0	
		1969	%		87,8	2,2	
		V	%-P.		3,5	-1,2	
237 WUERZBURG							
		1972	ABS	168178	154171	1223	152948
		1969	ABS	155082	136948	1759	135189
		V	ABS	13096	17223	-536	17759
		1972	%		91,7	0,8	
		1969	%		88,3	1,3	
		V	%-P.		3,4	-0,5	
238 AUGSBURG							
		1972	ABS	183123	162716	1247	161469
		1969	ABS	177692	149866	1804	148062
		V	ABS	5430	12850	-557	13407
		1972	%		88,9	0,8	
		1969	%		84,3	1,2	
		V	%-P.		4,6	-0,4	
239 AUGSBURG-LAND							
		1972	ABS	156223	141042	1362	139680
		1969	ABS	139806	120241	2205	118036
		V	ABS	16417	20801	-843	21644
		1972	%		90,3	1,0	
		1969	%		86,0	1,8	
		V	%-P.		4,3	-0,8	
240 DONAUWOERTH							
		1972	ABS	162129	145334	1627	143707
		1969	ABS	149843	128199	2507	125692
		V	ABS	12286	17135	-880	18015
		1972	%		89,6	1,1	
		1969	%		85,6	2,0	
		V	%-P.		4,0	-0,9	
241 NEU-ULM							
		1972	ABS	164119	148450	1479	146971
		1969	ABS	149637	129210	2496	126714
		V	ABS	14482	19240	-1017	20257
		1972	%		90,5	1,0	
		1969	%		86,3	1,9	
		V	%-P.		4,2	-0,9	

ERGEBNISSE IN DEN WAHLKREISEN BAYERN

VON DEN GÜLTIGEN ZWEITSTIMMEN ENTFIELEN AUF

C S U	S P D	F D P	DKP/ADF	EFP/EP	N P D	SONST.
80961	52406	7765	273	118	1337	-
70737	40820	4829	407	190	7613	515
10224	11586	2936	-134	-72	-6276	-
56,7	36,7	5,4	0,2	0,1	0,9	-
56,5	32,6	3,9	0,3	0,2	6,1	0,4
0,2	4,1	1,5	-0,1	-0,1	-5,2	-
80414	60851	10428	337	112	806	-
71601	50017	5867	752	210	6365	377
8813	10834	4561	-415	-98	-5559	-
52,6	39,8	6,8	0,2	0,1	0,5	-
53,0	37,0	4,3	0,6	0,1	4,7	0,3
-0,4	2,8	2,5	-0,4	0,0	-4,2	-
74148	75724	9768	397	164	1268	-
68807	63552	5435	942	285	7590	1451
5341	12172	4333	-545	-121	-6322	-
45,9	46,9	6,1	0,2	0,1	0,8	-
46,5	42,9	3,7	0,6	0,2	5,1	1,0
-0,6	4,0	2,4	-0,4	-0,1	-4,3	-
86085	45447	6668	221	100	1159	-
72023	35025	3459	355	151	6007	1016
14062	10422	3209	-134	-51	-4848	-
61,6	32,5	4,8	0,2	0,1	0,8	-
61,0	29,7	2,9	0,3	0,1	5,1	0,9
0,6	2,8	1,9	-0,1	0,0	-4,3	-
92477	44064	5893	280	113	880	-
82780	32780	3970	308	109	4892	853
9697	11284	1923	-28	4	-4012	-
64,3	30,7	4,1	0,2	0,1	0,6	-
65,9	26,1	3,1	0,2	0,1	3,9	0,7
-1,6	4,6	1,0	0,0	0,0	-3,3	-
85587	51826	8237	199	94	1028	-
74181	40952	4347	368	117	5877	872
11406	10874	3890	-169	-23	-4849	-
58,2	35,3	5,6	0,1	0,1	0,7	-
58,6	32,3	3,4	0,3	0,1	4,6	0,7
-0,4	3,0	2,2	-0,2	0,0	-3,9	-

TABELLE 4. WAHLBETEILIGUNG UND ZWEITSTIMMEN-

WAHLKREIS NR.	NAME	JAHR ----- VERAEND.	EIN- HEIT TIGTE	WAHL- BERECH- TIGTE	WAEHLER	ZWEITSTIMMEN	
						UNGUELT.	GUELTIG
242 KAUFBEUREN							
		1972	ABS	181250	163553	1446	162107
		1969	ABS	168995	144934	2508	142426
		V	ABS	12255	18619	-1062	19681
		1972	%		90,2	0,9	
		1969	%		85,8	1,7	
		V	%-P.		4,4	-0,8	
243 KEMPTEN							
		1972	ABS	198999	178113	1456	176657
		1969	ABS	185984	157391	2292	155099
		V	ABS	13015	20722	-836	21558
		1972	%		89,5	0,8	
		1969	%		84,6	1,5	
		V	%-P.		4,9	-0,7	
B A Y E R N							
		1972	ABS	7375146	6626216	62426	6563790
		1969	ABS	6851646	5837724	107236	5730488
		V	ABS	523500	788492	-44810	833302
		1972	%		89,8	0,9	
		1969	%		85,2	1,8	
		V	%-P.		4,6	-0,9	

ERGEBNISSE IN DEN WAHLKREISEN BAYERNS

VON DEN GÜLTIGEN ZWEITSTIMMEN ENTFIELEN AUF

C S U	S P D	F D P	DKP/ADF	EFP/EP	N P D	SONST.
106144	45516	8248	230	141	1828	-
90553	36448	5437	469	205	8271	1043
15591	9068	2811	-239	-64	-6443	-
65,5	28,1	5,1	0,1	0,1	1,1	-
63,6	25,6	3,8	0,3	0,2	5,8	0,7
1,9	2,5	1,3	-0,2	-0,1	-4,7	-
103452	59369	12519	298	143	876	-
91697	47094	8428	488	258	5731	1403
11755	12275	4091	-190	-115	-4855	-
58,5	33,6	7,1	0,2	0,1	0,5	-
59,1	30,4	5,4	0,3	0,2	3,7	0,9
-0,6	3,2	1,7	-0,1	-0,1	-3,2	-
3615183	2483136	399554	13607	5170	47140	-
3115652	1983020	232880	25431	9044	303828	60633
499531	500116	166674	-11824	-3874	-256688	-
55,1	37,8	6,1	0,2	0,1	0,7	-
54,4	34,6	4,1	0,4	0,1	5,3	1,1
0,7	3,2	2,0	-0,2	0,0	-4,6	-

TABELLE 5. WAHLBETEILIGUNG UND ZWEITSTIMMEN-

KREISFREIE STADT	JAHR ----- VERAEND.	EIN- HEIT	WAHL- BEKECH- TIGTE	WAEHLER	ZWEITSTIMMEN	
					UNGUELT.	GUELTIG

MUENCHEN						
	1972	ABS	832070	733086	3695	729387
	1969	ABS	826682	665592	6002	659590
	V	ABS	5388	67494	-2303	69797
	1972	%		88,1	0,5	
	1969	%		80,5	0,9	
	V	%-P.		7,6	-0,4	
NUERNBERG						
	1972	ABS	368042	329058	1954	327104
	1969	ABS	355428	298797	5810	292987
	V	ABS	12614	30261	-3856	34117
	1972	%		89,4	0,6	
	1969	%		84,1	1,9	
	V	%-P.		5,3	-1,3	
AUGSBURG						
	1972	ABS	183123	162716	1247	161469
	1969	ABS	177693	149866	1804	148062
	V	ABS	5430	12850	-557	13407
	1972	%		88,9	0,8	
	1969	%		84,3	1,2	
	V	%-P.		4,6	-0,4	
REGENSBURG						
	1972	ABS	91665	81221	683	80538
	1969	ABS	87441	73575	1122	72453
	V	ABS	4224	7646	-439	8085
	1972	%		88,6	0,8	
	1969	%		84,1	1,5	
	V	%-P.		4,5	-0,7	
WUERZBURG						
	1972	ABS	81662	73918	416	73502
	1969	ABS	79766	69326	621	68705
	V	ABS	1896	4592	-205	4797
	1972	%		90,5	0,6	
	1969	%		86,9	0,9	
	V	%-P.		3,6	-0,3	
FUERTH						
	1972	ABS	75033	66532	460	66072
	1969	ABS	75061	62596	1054	61542
	V	ABS	-28	3936	-594	4530
	1972	%		88,7	0,7	
	1969	%		83,4	1,7	
	V	%-P.		5,3	-1,0	

ERGEBNISSE IN DEN SECHS BAYERISCHEN GROSSTAEDTEN

VON DEN GUELTIGEN ZWEITSTIMMEN ENTFIELEN AUF

C S U	S P D	F D P	DKP/ADF	EFP/EP	N P D	SONST.
296019	349975	76348	2436	913	3696	-
245008	321423	43590	5048	1939	33051	9531
51011	28552	32758	-2612	-1026	-29355	-
40,6	48,0	10,5	0,3	0,1	0,5	-
37,2	48,7	6,6	0,8	0,3	5,0	1,4
3,4	-0,7	3,9	-0,5	-0,2	-4,5	-
122775	170173	29284	1491	304	3077	-
108937	141802	16651	3648	471	20526	952
13838	28371	12633	-2157	-167	-17449	-
37,5	52,0	9,0	0,5	0,1	0,9	-
37,2	48,4	5,7	1,2	0,2	7,0	0,3
0,3	3,6	3,3	-0,7	-0,1	-6,1	-
74148	75724	9768	397	164	1268	-
68807	63552	5435	942	285	7590	1451
5341	12172	4333	-545	-121	-6322	-
45,9	46,9	6,1	0,2	0,1	0,8	-
46,5	42,9	3,7	0,6	0,2	5,1	1,0
-0,6	4,0	2,4	-0,4	-0,1	-4,3	-
45439	30238	3825	182	83	771	-
41210	24003	2131	303	104	4176	526
4229	6235	1694	-121	-21	-3405	-
56,4	37,5	4,8	0,2	0,1	1,0	-
56,9	33,1	2,9	0,4	0,2	5,8	0,7
-0,5	4,4	1,9	-0,2	-0,1	-4,8	-
37207	29495	6161	179	67	393	-
34829	25931	3719	454	138	3402	232
2378	3564	2442	-275	-71	-3009	-
50,6	40,1	8,4	0,3	0,1	0,5	-
50,7	37,7	5,4	0,7	0,2	5,0	0,3
-0,1	2,4	3,0	-0,4	-0,1	-4,5	-
24011	36272	4766	313	47	663	-
23469	29657	3313	720	98	4042	243
542	6615	1453	-407	-51	-3379	-
36,3	54,9	7,2	0,5	0,1	1,0	-
38,1	48,2	5,4	1,2	0,1	6,6	0,4
-1,8	6,7	1,8	-0,7	0,0	-5,6	-

TABELLE 6. WAHLBETEILIGUNG UND ZWEITSTIMMENERGEBNISSE

GEBIET	JAHR EIN- WAHL- ----- HEIT BERECH- VERAEND. TIGKE		WAELER	ZWEITSTIMMEN		
				UNGUELT.	GUELTIG	
WAHLKREISE 200 MIT 212 (FRUEHER REG.-BEZ. OBERBAYERN)						
	1972	ABS	2251048	2017566	14270	2003296
	1969	ABS	2094546	1747579	23926	1723653
	V	ABS	156502	269987	-9656	279643
	1972	%		89,6	0,7	
	1969	%		83,4	1,4	
	V	%-P.		6,2	-0,7	
WAHLKREISE 213 MIT 217 (FRUEHER REG.-BEZ. NIEDERBAYERN)						
	1972	ABS	720810	631575	8757	622818
	1969	ABS	661323	550856	14816	536040
	V	ABS	59487	80719	-6059	86778
	1972	%		87,6	1,4	
	1969	%		83,3	2,7	
	V	%-P.		4,3	-1,3	
WAHLKREISE 218 MIT 221 (FRUEHER REG.-BEZ. OBERPFALZ)						
	1972	ABS	667874	602244	7677	594567
	1969	ABS	613141	538270	13170	525100
	V	ABS	54733	63974	-5493	69467
	1972	%		90,2	1,3	
	1969	%		87,8	2,4	
	V	%-P.		2,4	-1,1	
WAHLKREISE 222 MIT 226 (FRUEHER REG.-BEZ. OBERFRANKEN)						
	1972	ABS	800694	725499	7499	718000
	1969	ABS	753679	653617	12348	641269
	V	ABS	47015	71882	-4849	76731
	1972	%		90,6	1,0	
	1969	%		86,7	1,9	
	V	%-P.		3,9	-0,9	
WAHLKREISE 227 MIT 232 (FRUEHER REG.-BEZ. MITTELFRANKEN)						
	1972	ABS	1065621	956398	7889	948509
	1969	ABS	1002826	855135	15962	839173
	V	ABS	62793	101263	-8073	109336
	1972	%		89,8	0,8	
	1969	%		85,3	1,9	
	V	%-P.		4,5	-1,1	

IN DEN FRUEHEREN REGIONALBEZIRKEN BAYERNS

VON DEN GUELTIGEN ZWEITSTIMMEN ENTFIELEN AUF

C S U	S P D	F D P	DKP/ADF	EFP/EP	N P D	SONST.
1048336	779424	157239	4584	2097	11616	-
850749	658478	84867	8809	3892	84426	32432
197587	120946	72372	-4225	-1795	-72810	-
52,3	38,9	7,9	0,2	0,1	0,6	-
49,4	38,2	4,9	0,5	0,2	4,9	1,9
2,9	0,7	3,0	-0,3	-0,1	-4,3	-
411984	187235	18042	920	395	4242	-
358997	131474	9515	986	526	25318	9224
52987	55761	8527	-66	-131	-21076	-
66,1	30,1	2,9	0,1	0,1	0,7	-
67,0	24,5	1,8	0,2	0,1	4,7	1,7
-0,9	5,6	1,1	-0,1	0,0	-4,0	-
364238	203595	20432	979	336	4987	-
325678	153105	14271	1559	550	26038	3899
38560	50490	6161	-580	-214	-21051	-
61,3	34,2	3,4	0,2	0,1	0,8	-
62,0	29,2	2,7	0,3	0,1	5,0	0,7
-0,7	5,0	0,7	-0,1	0,0	-4,2	-
366811	309608	34532	1321	359	5369	-
323814	250119	22195	2635	733	38439	3334
42997	59489	12337	-1314	-374	-33070	-
51,1	43,1	4,8	0,2	0,1	0,7	-
50,5	39,0	3,5	0,4	0,1	6,0	0,5
0,6	4,1	1,3	-0,2	0,0	-5,3	-
439100	419562	77162	2884	703	9098	-
391947	328559	46758	6471	1185	61296	2957
47153	91003	30404	-3587	-482	-52198	-
46,3	44,2	8,1	0,3	0,1	1,0	-
46,7	39,2	5,6	0,8	0,1	7,3	0,3
-0,4	5,0	2,5	-0,5	0,0	-6,3	-

TABELLE 6. WAHLBETEILIGUNG UND ZWEITSTIMMENERGEBNISSE

GEBIET	JAHR ----- VERAEND.	EIN- HEIT BERECH-	WAHL- TIGTE	WAEHLER	ZWEITSTIMMEN	
					UNGUELT.	GUELTIG

WAHLKREISE 233 MIT 237 (FRUEHER REG.-BEZ. UNTERFRANKEN)

1972	ABS	823256	753726	7717	746009
1969	ABS	754171	662426	13202	649224
V	ABS	69085	91300	-5485	96785
1972	%		91,6	1,0	
1969	%		87,8	2,0	
V	%-P.		3,8	-1,0	

WAHLKREISE 238 MIT 243 (FRUEHER REG.-BEZ. SCHWABEN)

1972	ABS	1045843	939208	8617	930591
1969	ABS	971958	829841	13812	816029
V	ABS	73885	109367	-5195	114562
1972	%		89,8	0,9	
1969	%		85,4	1,7	
V	%-P.		4,4	-0,8	

IN DEN FRUEHEREN REGIONALBEZIRKEN BAYERNS

VON DEN GUELTIGEN ZWEITSTIMMEN ENTFIELEN AUF

C S U	S P D	F D P	DKP/ADF	EFP/EP	N P D	SONST.
436821	261766	40814	1294	525	4789	-
384426	205434	24198	2041	1033	29943	2149
52395	56332	16616	-747	-508	-25154	-
58,5	35,1	5,5	0,2	0,1	0,6	-
59,2	31,7	3,7	0,3	0,2	4,6	0,3
-0,7	3,4	1,8	-0,1	-0,1	-4,0	-
547893	321946	51333	1625	755	7039	-
480041	255851	31076	2930	1125	38368	6638
67852	66095	20257	-1305	-370	-31329	-
58,9	34,6	5,5	0,2	0,1	0,7	-
58,8	31,4	3,8	0,4	0,1	4,7	0,8
0,1	3,2	1,7	-0,2	0,0	-4,0	-

Tabelle 7. Verzeichnis der gewählten Wahlkreisbewerber

Wahlkreis		Name	Geburts- tag	Wohnort und Wohnung	Wahl- ver- schlag
Nr.	Name	Beruf	Geburtsort		
200	Altötting	Spilker, Karl Heinz Rechtsanwalt	3. 5.1921 Bad Oeynhausen	8262 Altötting Gartenstr. 1	CSU
201	Fürstenfeldbruck	Jaeger, Dr. Richard Bundesminister a.D.	16. 2.1913 Berlin-Schöneberg	8918 Dießen a.Ammersee Rotter Str. 18	CSU
202	Ingolstadt	Gierenstein, Karl Heinz Verwaltungsamtman a.D.	4. 9.1920 Engers/Rhein	8070 Ingolstadt Apianstr. 13	CSU
203	Miesbach	Stauffenberg, Graf Franz Ludwig Wirtschaftsjurist	4. 5.1938 Bamberg	8061 Großinzemoos Nr. 92	CSU
204	München-Mitte	Schmidt, Manfred Rechtsanwalt	16. 1.1936 Schwabhausen	8000 München 40 Tengstr. 61/I	SPD
205	München-Nord	Bredl, Wenzel Kaufm. Angestellter	28. 4.1924 Deffernik	8000 München 83 Josef-Beiser-Str. 14	SPD
206	München-Ost	Vahlberg, Jürgen Schriftsetzer	12. 2.1939 Braunschweig	8000 München 80 Bogenstr. 3	SPD
207	München-Süd	Schöffberger, Dr. Rudolf Rechtsanwalt	29. 6.1935 München	8000 München 71 Hindelangstr. 8/8	SPD
208	München-West	Marschall, Manfred Techn. Angestellter	20.12.1937 München	8000 München 19 Dachauer Str. 177	SPD
209	München-Land	Probst, Dr. Albert Oberlandwirtschaftsrat	29.12.1931 Garching	8046 Garching b.München Goetheweg 12	CSU
210	Rosenheim	Franz, Dr. Ludwig Journalist	30. 8.1922 Würth/Donau	8000 München 70 Kuhfluchtstr. 9	CSU
211	Traunstein	Engelsberger, Matthias Dipl. Ingenieur	18. 7.1925 Siegtsdorf	8221 Siegsdorf Höpflingerweg 2	CSU
212	Weilheim	Strauß, Franz Josef Oberregierungsrat a.D.	6. 9.1915 München	8093 Rott am Inn Kaiserhof 1	CSU
213	Deggendorf	Handlos, Franz Redakteur	9.12.1939 Rusel/Irlmoos	8370 Regen Bischof-Geyer-Str. 22	CSU
214	Landshut	Zimmermann, Dr. Friedrich Rechtsanwalt	18. 7.1925 München	8000 München 21 Hörkherstr. 24	CSU
215	Passau	Fuchs, Dr. Karl Oberstudienrat a.D.	11. 9.1920 Empersreut	8390 Passau-Grubweg Waldschmidtstr. 34	CSU
216	Straubing	Rainer, Alois Land- und Gastwirt, Metzgermeister	16. 6.1921 Untergrub	8441 Haibach Nr. 16	CSU
217	Pfarrkirchen	Kempfler, Dr. Fritz Rechtsanwalt	6.12.1904 Eggenfelden	8331 Gern Haus-Nr. 43 1/2	CSU
218	Amberg-Neumarkt	Aigner, Dr. Heinrich Regierungsrat	25. 5.1924 Ebrach	8450 Amberg Theodor-Heuss-Str. 4	CSU
219	Burglengenfeld	Jobst, Dr. Dionys Bundesbahn-Obererrat a.D.	5. 9.1927 Teublitz	8411 Teublitz Frankengraben 2	CSU
220	Regensburg	Höcherl, Hermann Rechtsanwalt	31. 3.1912 Brennberg	8411 Brennberg Nr. 124	CSU
221	Tirschenreuth	Kunz, Dr. Maximilian Landwirtschaftsdirektor	25. 6.1929 Groppenheim	8480 Weiden i.d.Opf. Frauenrichter Str. 5	CSU
222	Bamberg	Röhner, Paul Dir. des Bayer. Bauernver- bandes in OFr.	7. 8.1927 Aidhausen/UFr.	8600 Bamberg Am Luitpoldhain 1	CSU
223	Bayreuth	Müller, Richard Oberamtsrat	31. 3.1920 Lichtenfels	8580 Bayreuth Nobelstr. 16	SPD
224	Coburg	Hofmann, Karl Studienrat	11. 7.1926 Pilnikau/Sud.	8640 Kronach Friesenerstr. 38	SPD
225	Kulmbach	Niegel, Lorenz Ingenieur (grad.) für Landbau	20. 6.1933 Lichtenfels	8620 Lichtenfels Goldbergstr. 9	CSU
226	Hof	Büchler, Hans Abteilungsleiter	2. 2.1940 Ebersbach	8670 Hof/Saale Meisenweg 3	SPD
227	Ansbach	Spranger, Carl-Dieter Landgerichtsrat	28. 3.1939 Leipzig	8800 Ansbach Ullasstr. 18	CSU
228	Erlangen	Haack, Dr. Dieter Regierungsdirektor	9. 6.1934 Karlsruhe	8520 Erlangen Loewenichstr. 19	SPD
229	Fürth	Haase, Horst Rechtsanwalt	26.10.1933 Königsberg	8510 Fürth Schmerlerstr. 18	SPD
230	Nürnberg-Nord	Batz, Hans Schweißer	23.10.1927 Nürnberg	8500 Nürnberg Leitenfeldstr. 47	SPD

noch Tabelle 7. Verzeichnis der gewählten Wahlkreisbewerber

Wahlkreis		Name -- Beruf	Geburts- tag -- Geburtsort	Wohnort und Wohnung	Wahl- vor- schlag
Nr.	Name				
231	Nürnberg-Süd	Lutz, Egon Redakteur	16. 1.1934 Bayreuth	8500 Nürnberg Tuchergartenstr. 10	SPD
232	Weißenburg	Stücklen, Richard Ingenieur	20. 8.1916 Heideck	8832 Weißenburg i.Bay. Eichstätter Str. 27	CSU
233	Aschaffenburg	Gerlach, Paul Oberregierungsrat	18. 8.1929 Obernau b.Aschaffenburg	8750 Aschaffenburg Breslauer Str. 21	CSU
234	Bad Kissingen	Hösl, Alex Werkzeugdreher	9. 8.1919 Nordheim/Rhön	8741 Nordheim/Rhön Nr. 202 1/5	CSU
235	Karlstadt	Biehle, Alfred Redakteur	15.11.1926 Augsburg	8782 Karlstadt Konrad-von-Querfurt-Str. 22	CSU
236	Schweinfurt	Schulze-Vorberg, Dr. Max Journalist	23. 2.1919 Düsseldorf	8710 Kitzingen Am Schachen 14	CSU
237	Würzburg	Mommel, Linus Amtsgerichtsrat a.D.	24. 7.1914 Rothenburg ob der Tauber	8706 Höcnberg Würzburger Str. 93	CSU
238	Augsburg	Amling, Max DGB-Kreisvorsitzender	28. 4.1934 Eibelsstadt	8900 Augsburg Sonthofener Str. 40f	SPD
239	Augsburg-Land	Althammer, Dr. Walter Rechtsanwalt, Oberregierungsrat a.D.	12. 3.1928 Augsburg	8900 Augsburg-Bergheim Mößmannstr. 18	CSU
240	Donauwörth	Lemrich, Karl-Heinz Dipl. Ingenieur	28. 9.1926 Zella-Mehlis/Thüringen	8852 Rain a.Lech Bayerdillingerstr. 28	CSU
241	Neu-Ulm	Wagner, Leo Rektor	13. 3.1919 München	8870 Günzburg Augsburger Str. 43	CSU
242	Kaufbeuren	Lücker, Hans August Direktor z.Wv.	21. 2.1915 Krümmel/Hessen	8000 München 90 Über der Klaus 4	CSU
243	Kempten	Kiechle, Ignaz Landwirt	23. 2.1930 Reinharts	8960 Kempten-Reinharts Nr. 2	CSU

Tabelle 8. Verzeichnis der gewählten Landeslistenbewerber

Lfd. Nr.	Name -- Beruf	Geburtstag -- Geburtsort	Wohnort und Wohnung
-------------	---------------------	--------------------------------	---------------------

1. Christlich-Soziale Union in Bayern (CSU)

1	Dollinger, Dr. Werner Ziegeleibesitzer	10.10.1918 Neustadt a.d.Aisch	8530 Neustadt a.d.Aisch Hampfergrundweg 30
2	Schleicher, Ursula Frauenreferentin	15. 5.1933 Aschaffenburg	8750 Aschaffenburg Backoffenstr. 6
3	Waigel, Dr. Theo Oberregierungsrat	22. 4.1939 Oberrohr	8909 Oberrohr Hauptstr. 66
4	Geisenhofer, Franz Xaver Abteilungsleiter	30. 8.1914 Herschenhofen	8000 München 5 Jahnstr. 50
5	Becher, Dr. Walter Geschäftsführer	1.10.1912 Karlsbad	8023 Pullach Gistlstr. 95a
6	Schneider, Dr. Oscar Oberregierungsrat	3. 6.1927 Altenheideck	8500 Nürnberg Ganghoferstr. 16
7	Riedl, Dr. Erich Oberpostdirektor	23. 6.1933 Eger (CSSR)	8000 München 70 Geroldseckstr. 14
8	Warnke, Dr. Jürgen Hauptgeschäftsführer	20. 3.1932 Berlin	8672 Selb Försterstr. 28a
9	Kreile, Dr. Reinhold Rechtsanwalt	1.12.1929 Aschaffenburg	8000 München Südl. Auffahrtsallee 17
10	Starke, Dr. jur. Heinz Bundesminister a.D.	27. 2.1911 Schweidnitz/Schlesien	8580 Bayreuth Isoldenstr. 16
11	Müller, Dr. Günther Historiker	27. 9.1934 Passau	8000 München 71 Vinzenn-Schüpfer-Str. 43
12	Zoglmann, Siegfried Werbekaufmann	17. 8.1913 Neumark	8000 München 13 Giselherstr. 16
13	Schedl, Albert Schreinermeister	25. 8.1936 Regensburg	8625 Sonnefeld Thüringer Str. 1
14	Wittmann, Dr. Fritz Rechtsanwalt	21. 3.1933 Plan/Egerland	8000 München 50 Eggmühler Str. 4/I
15	Ziegler, Erich Regierungsangestellter	13. 3.1915 Schweinfurt	8700 Würzburg Lange Bögen 3
16	Roser, Hans Pfarrer	7. 3.1931 Claffheim	8834 Pappenheim Schlesienstr. 2
17	Schmidhuber, Peter Ministerialrat	15.12.1931 München	8000 München 60 Wiesengrund 1 b

2. Sozialdemokratische Partei Deutschlands (SPD)

1	Vogel, Dr. Hans-Jochen Rechtsanwalt	3. 2.1926 Göttingen	8000 München 19 Zamboninstr. 11
2	Friedrich, Bruno Direktor	31. 5.1927 Helmbrechts	8700 Würzburg Frankenwarte
3	Zebisch, Franz Glasobersortierer	16.10.1920 Weiden	8480 Weiden v.Gluck-Str. 13
4	Bayerl, Dr. Alfons Landessozialgerichtsrat a.D.	27.12.1923 Haid	8000 München 22 Liebigstr. 43/I
5	Herold, Karl Bäckermeister und Kaufmann	6.11.1921 Kulmbach	8650 Kulmbach Dr.-Martin-Luther-Str. 11a
6	Porzner, Konrad Studienrat	4. 2.1935 Larrieden/Bay.	8800 Ansbach Berwartweg 3
7	Glötz, Dr. Peter Kommunikationswissenschaftler	6. 3.1939 Eger (Sudetenland)	8031 Gröbenzell Weiherweg 58a
8	Wittmann, Otto BB-Betriebsinspektor	13. 8.1921 Straubing	8440 Straubing Thalmaierstr. 27
9	Fellermaier, Ludwig Autokaufmann	2. 7.1930 Wien	7910 Neu-Ulm Emsstr. 8
10	Seibert, Philipp Vors.d.Gewerkschaft d.Eisenbahner Deutschlands	20. 3.1915 Gimbsheim/Worms	6070 Langen/Hessen Am Steinberg 50 A
11	Lautenschlager, Hans Kommunalbeamter a.D.	20. 1.1919 Montenich bei Metz	8400 Regensburg Klenzestr. 16/II H
12	Wernitz, Dr. Axel Akademischer Rat	17. 4.1937 Königsberg	8860 Nördlingen Kerschensteinerstr. 33
13	de With, Dr. Hans Landesgerichtsrat a.D.	21. 5.1932 Gera/Thür.	8600 Bamberg Zweidlerweg 32
14	Gerstl, Friedrich Landrat a.D.	16. 5.1923 Außernzell	8390 Passau-Hals Passauer Str. 8

noch Tabelle 8. Verzeichnis der gewählten Landeslistenbewerber

Lfd. Nr.	Name -- Beruf	Geburtstag -- Geburtsort	Wohnort und Wohnung
-------------	---------------------	--------------------------------	---------------------

noch 2. Sozialdemokratische Partei Deutschlands (SPD)

15	Kahn-Ackermann, Georg Journalist	4. 1.1918 Charlottenburg	8193 Ammerland Sterzenweg 3
16	Lattmann, Dieter Schriftsteller	15. 2.1926 Potsdam	8000 München 40 Heimstättenstr. 28
17	Simon, Paul Rektor i.R.	30.10.1912 Regensburg	8414 Maxhütte-Haidhof Rappenbügl 6
18	Müller, Rudolf Studiendirektor	26.11.1932 Thomigsdorf	8720 Schweinfurt Oskar-v.-Miller-Str. 85/2
19	Riedel-Martiny, Dr. Anke Hausfrau	1. 7.1939 Dortmund	8051 Echting Wielandstr. 6
20	Lambinus, Uwe Oberinspektor	21. 7.1941 Würzburg	8774 Zimmern Eduard-Deubert-Str. 7

3. Freie Demokratische Partei (FDP)

1	Ertl, Josef Oberlandwirtschaftsrat	7. 3.1925 Oberschleißheim	8182 Bad Wiessee Auerstr. 20
2	Schmidt, Hansheinrich Oberlehrer	6. 9.1922 Leipzig	8960 Kempten Finkenweg 18
3	Engelhard, Hans Rechtsanwalt	16. 9.1934 München	8000 München 22 Unsöldstr. 14
4	Geldner, Karl Bäckermeister	6. 7.1927 Schillingsfürst	8800 Ansbach-Eyb Eyber Str. 103
5	Christ, Herbert Verw. Oberinspektor	20. 1.1941 Nürnberg	8500 Nürnberg Friedenstr. 76

Tabelle 9. Verzeichnis der Listennachfolger

Lfd. Nr.	Platz- ziffer auf LL	Name -- Beruf	Geburts- tag -- Geburtsort	Wohnort und Wohnung
<u>1. Christlich-Soziale Union in Bayern (CSU)</u>				
1	25	Kley, Dr. Gisbert Vorstandsmitglied	3. 8.1904 Meseritz	8023 Pullach Habenschadenstr. 60
2	26	Krone-Appuhn, Ursula Hausfrau	25. 9.1936 Nordhausen	8012 Ottobrunn Ginsterweg 3
3	27	Cantaler, Roland Regierungsdirektor	4. 4.1931 Schirnding	8500 Nürnberg Lindenaststr. 48
4	28	Rose, Dr. Klaus Studienrat	7.12.1941 Augsburg	8358 Vilshofen Thoma-Str. 11
5	29	Heller, Dr. Sigmund Referent	16. 8.1930 Essen	8800 Ansbach Nürnberger Str. 107
6	30	Männle, Ursula Assistentin	7. 1.1944 Ludwigshafen	8000 München 70 Cimbernstr. 31 b
7	31	Kränzle, Bernd Regierungsrat	29. 9.1942 Augsburg	8900 Augsburg Schaezlerstr. 38
8	32	Liebhaber, Willi Sozialsekretär	27. 2.1927 Wickendorf	8670 Hof August-Mohl-Str. 46
9	33	Matschl, Dr. Gustav Regierungsdirektor	27.12.1932 Ogfoldernaid (Südböhmen)	8000 München 82 Phantasiestr. 9
10	34	Prochazka, Herbert Industriekaufmann	23. 8.1923 Groß-Priesen/Elbe	8398 Pocking Herderstr. 7

Die Namen der 34 weiteren Listennachfolger sind den Mitteilungen und Bekanntmachungen des Landeswahlleiters für den Freistaat Bayern Nr. 2 vom 27. Okt. 1972 "Wahlvorschläge und Bewerber" zu entnehmen.

2. Sozialdemokratische Partei Deutschlands (SPD)

1	34	Wimmer, Manfred Ausbildungsleiter	8. 3.1937 Eggenfelden	8330 Eggenfelden Karl-Rolle-Str. 19
2	35	Wimmer, Hermann Maschinenschlosser	18. 7.1936 Neuötting	8262 Neuötting Pallaufstr. 8
3	36	Karl, Gottfried Rechtsanwalt	28.12.1940 Bamberg	8600 Bamberg Amalienstr. 22
4	37	Schlosser, Walter Geschäftsführer	27. 2.1936 Laakirchen/Oberösterreich	8200 Langenpfunzen Notburgastr. 16
5	38	Niedermeier, Hermann Geschäftsführer	26. 5.1936 Euschertsfurt	8360 Deggendorf Egger Str. 47
6	39	Müller, Karl-Heinz Oberregierungsrat	11. 2.1936 Thüngen/UFR.	8901 Aystetten Luiseuhweg 6
7	40	Ueberschär, Dr. Kurt Rechtsanwalt	31.10.1939 Brieg	8832 Weidenburg i.Bay. Feuchtwanger Str. 2
8	41	Sieler, Wolfgang Gewerkschaftssekretär	31. 5.1930 Leipzig	8450 Amberg Rubensstr. 2
9	42	Bittmann, Bernhard Studienrat	7. 9.1926 Raase	8221 Waging a.See Hochfellnstr. 15
10	43	Franzke, Dietmar Reg. Oberinspektor	27.12.1941 Breslau	8300 Landshut Schützenstr. 6

Die Namen der 24 weiteren Listennachfolger sind den Mitteilungen und Bekanntmachungen des Landeswahlleiters für den Freistaat Bayern Nr. 2 vom 27. Okt. 1972 "Wahlvorschläge und Bewerber" zu entnehmen.

noch Tabelle 9. Verzeichnis der Listennachfolger

Lfd. Nr.	Platz- ziffer auf LL	Name — Beruf	Geburtstag — Geburtsort	Wohnort und Wohnung
3. <u>Freie Demokratische Partei (FDP)</u>				
1	6	Irmer Ulrich Rechtsreferendar	19.1.1939 Bochum	8000 München 40, Konradstr. 10
2	7	Kubitza, Werner Ministerialrat	5.2.1919 Breslau	8770 Lohr/Main Breslauer Str. 16
3	8	Gallus, Werner Wirtschaftsprüfer	24.10.1927 Dresden	8400 Regensburg Roter Brachweg 89
4	9	Paintner, Johann Landwirt	11.11.1926 Altusried	8311 Appersdorf, Post Oberast Haus Nr. 24
5	10	Sondermann, Erna Hausfrau	30.3.1924 Roßbach/MFr.	8481 Eschenbach i.d.OPf. Zinkenbaumstr. 18
6	11	Hundt, Franz Rechtsanwalt	26.6.1907 Bamberg	8600 Bamberg Paradiesweg 8a
7	12	Eimer, Norbert Ingenieur	19.3.1940 Trautensau/Süd.	8510 Fürth Kurgartenstr. 13
8	13	Hoesch, Wolfgang Kaufm. Angestellter	7.1.1941 Frankfurt/M.	8743 Bischofsheim/Rhön Kissinger Str. 50
9	14	Strunck, Eckhard Hauptmann	18.5.1941 Weidenburg/Ostpr.	8000 München 50 Hanauer Str. 39a
10	15	Schmidt, Dr. Edgar Dipl. Geophysiker	1.7.1931 Neutitschein/CSSR	8011 Egmating Am Feldl 19

Die Namen der 34 weiteren Listennachfolger sind den Mitteilungen und Bekanntmachungen des Landeswahlleiters für den Freistaat Bayern Nr. 2 vom 27. Okt. 1972 "Wahlvorschläge und Bewerber" zu entnehmen.

Tabelle 10. Alphabetisches Verzeichnis der gewählten Bewerber

Lfd. Nr.	Name ----- Beruf	Geburtsstag ----- Geburtsort	Wohnort und Wohnung	Partei	Gewählt	
					im Wahlkreis (Nr. und Name)	auf Landesliste (LL) 1)
1	Dr. Aigner Heinrich Regierungsrat	25.5.1924 Ebrach	8450 Amberg, Theodor-Heuss-Str. 4	CSU	218 Amberg-Neumarkt	
2	Dr. Althammer Walter Rechtsanwalt, Oberregierungsrat a.D.	12.3.1928 Augsburg	8900 Augsburg-Bergheim, Mößmannstr. 18	CSU	239 Augsburg-Land	
3	Amling Max DGB-Kreisvorsitzender	28.4.1934 Eibelsstadt	8900 Augsburg, Sonthofener Str. 40f	SPD	238 Augsburg	
4	Batz Hans Schweißer	23.10.1927 Nürnberg	8500 Nürnberg, Leitenfeldstr. 47	SPD	230 Nürnberg-Nord	
5	Dr. Bayerl Alfons Landessozialgerichtsrat a.D.	27.12.1923 Haid	8000 München 22, Liebigstr. 43/I	SPD	LL 4/4	
6	Dr. Becher Walter Geschäftsführer	1.10.1912 Karlsbad	8023 Pullach, Gistlstr. 95a	CSU	LL 11/5	
7	Biehle Alfred Redakteur	15.11.1926 Augsburg	8782 Karlstadt, Konrad-von-Querfurt- Str. 22	CSU	235 Karlstadt	
8	Bredl Wenzel Kaufm. Angestellter	28.4.1924 Deffernik	8000 München 83, Josef-Beiser-Str. 14	SPD	205 München-Nord	
9	Büchler Hans Abteilungsleiter	2.2.1940 Ebersbach	8670 Hof/Saale, Meisenweg 3	SPD	226 Hof	
10	Christ Herbert Verw. Oberinspektor	20.1.1941 Nürnberg	8500 Nürnberg, Friedenstr. 76	FDP	LL 5/5	
11	Dr. Dollinger Werner Ziegeleibesitzer	10.10.1918 Neustadt a.d. Aisch	8530 Neustadt a.d. Aisch, Hampfergrundweg 30	CSU	LL 3/1	
12	Engelhard Hans Rechtsanwalt	16.9.1934 München	8000 München 22, Unsöldstr. 14	FDP	LL 3/3	
13	Engelsberger Matthias Dipl.-Ing.	18.7.1925 Siegelsdorf	8221 Siegsdorf, Höpflingerweg 2	CSU	211 Traunstein	
14	Ertl Josef Oberlandwirtschaftsrat	7.3.1925 Oberschleißheim	8182 Bad Wiessee, Auerstraße 20	FDP	LL 1/1	
15	Fellermaier Ludwig Autokaufmann	2.7.1930 Wien	7910 Neu-Ulm, Emsstr. 8	SPD	LL 10/9	
16	Dr. Franz Ludwig Journalist	30.8.1922 Wörth/Donau	8000 München 70, Kuhfluchtstr. 9	CSU	210 Rosenheim	
17	Friedrich Bruno Direktor	31.5.1927 Helmbrechts	8700 Würzburg, Frankenwarte	SPD	LL 2/2	
18	Dr. Fuchs Karl Oberstudienrat a.D.	11.9.1920 Empersreut	8390 Passau-Grubweg, Waldschmidtstr. 34	CSU	215 Passau	
19	Geisenhofer Franz Xaver Abteilungsleiter	30.8.1914 Herschenhofen	8000 München 5, Jahnstr. 50	CSU	LL 6/4	
20	Geldner Karl Bäckermeister	6.7.1927 Schillingsfürst	8800 Ansbach-Eyb, Eyber Str. 103	FDP	LL 4/4	
21	Gerlach Paul Oberregierungsrat	18.8.1929 Obernau b. Aschaffenburg	8750 Aschaffenburg, Breslauer Str. 21	CSU	233 Aschaffenburg	
22	Gerstl Friedrich Landrat a.D.	16.5.1923 Außernzell	8390 Passau-Hals, Passauer Str. 8	SPD	LL 20/14	
23	Gierenstein Karl Heinz Verwaltungsamtmann a.D.	4.9.1920 Engers/Rhein	8070 Ingolstadt, Apianstr. 13	CSU	202 Ingolstadt	
24	Dr. Glotz Peter Kommunikationswissenschaftler	6.3.1939 Eger (Sudetenland)	8031 Gröbenzell, Weiherweg 58a	SPD	LL 7/7	
25	Dr. Haack Dieter Regierungsdirektor	9.6.1934 Karlsruhe	8520 Erlangen, Loewenichstr. 19	SPD	228 Erlangen	
26	Haase Horst Rechtsanwalt	26.10.1933 Königsberg	8510 Fürth, Schmerlerstr. 18	SPD	229 Fürth	
27	Handlos Franz Redakteur	9.12.1939 Rusel/Irlmoos	8370 Regen, Bischof-Geyer-Str. 22	CSU	213 Deggendorf	
28	Herold Karl Bäckermeister und Kaufmann	6.11.1921 Kulmbach	8650 Kulmbach, Dr.-Martin-Luther- Str. 11a	SPD	LL 5/5	

1) Die erste Zahl ist die Platzziffer, die der Bewerber auf der Landesliste vor der Wahl eingenommen hat. Die zweite Zahl bedeutet die laufende Nummer des gewählten Bewerbers auf der Landesliste nach der Wahl; sie hat sich durch Streichung der bereits im Wahlkreis direkt gewählten Bewerber ergeben.

noch Tabelle 10. Alphabetisches Verzeichnis der gewählten Bewerber

Lfd. Nr.	Name ---- Beruf	Geburtstag ---- Geburtsort	Wohnort und Wohnung	Partei	Gewählt
					im Wahlkreis (Nr. und Name) auf Landesliste (LL) 1)
29	Höcherl Hermann Rechtsanwalt	31.3.1912 Brennberg	8411 Brennberg, Nr. 124	CSU	220 Regensburg
30	Hösl Alex Werkzeugdreher	9.8.1919 Nordheim/Rhön	8741 Nordheim/Rhön, Nr. 202 1/5	CSU	234 Bad Kissingen
31	Hofmann Karl Studienrat	11.7.1926 Pilkau/Sud.	8640 Kronach, Friesenerstr. 38	SPD	224 Coburg
32	Dr. Jaeger Richard Bundesminister a.D.	16.2.1913 Berlin-Schöneberg	8918 Dießen a.Ammersee, Rotter Str. 18	CSU	201 Fürstenfeldbruck
33	Dr. Jobst Dionys Bundesbahn-Obererrat a.D.	5.9.1927 Teublitz	8411 Teublitz, Frankengraben 2	CSU	219 Burglengenfeld
34	Kahn-Ackermann Georg Journalist	4.1.1918 Charlottenburg	8193 Ammerland, Sterzenweg 3	SPD	LL 24/15
35	Dr. Kempfner Fritz Rechtsanwalt	6.12.1904 Eggenfelden	8331 Gern, Haus-Nr. 43 1/2	CSU	217 Pfarrkirchen
36	Kiechle Ignaz Landwirt	23.2.1930 Reinharts	8960 Kempten-Reinharts, Nr. 2	CSU	243 Kempten
37	Dr. Kreile Reinhold Rechtsanwalt	1.12.1929 Aschaffenburg	8000 München, Südl.Auffahrtsallee 17	CSU	LL 16/9
38	Dr. Kunz Maximilian Landwirtschaftsdirektor	25.6.1929 Groppenheim	8480 Weiden i.d.OPf., Frauenrichter Str.5	CSU	221 Tirschenreuth
39	Lambinus Uwe Oberinspektor	21.7.1941 Würzburg	8774 Zimmern, Eduard-Deubert-Str.7	SPD	LL 32/20
40	Lattmann Dieter Schriftsteller	15.2.1926 Potsdam	8000 München 40, Heimstättenstr.28	SPD	LL 27/16
41	Lautenschlager Hans Kommunalbeamter a.D.	20.1.1919 Montenich bei Metz	8400 Regensburg, Klenzestr.16/II H	SPD	LL 14/11
42	Lemmerich Karl-Heinz Dipl.-Ing.	28.9.1926 Zella-Mehlis/Thüringen	8852 Rain a.Lech, Bayerdillingerstr.28	CSU	240 Donauwörth
43	Lücker Hans August Direktor z.Wv.	2.2.1915 Krümmel/Hessen	8000 München 90, Über der Klause 4	CSU	242 Kaufbeuren
44	Lutz Egon Redakteur	16.1.1934 Bayreuth	8500 Nürnberg, Tuchergartenstr.10	SPD	231 Nürnberg-Süd
45	Marschall Manfred Techn. Angestellter	20.12.1937 München	8000 München 19, Dachauer Str. 177	SPD	208 München-West
46	Mammel Linus Amtsgerichtsrat a.D.	24.7.1914 Rothenburg o.d.Tauber	8706 Höchberg, Würzburger Str. 93	CSU	237 Würzburg
47	Dr. Müller Günther Historiker	27.9.1934 Passau	8000 München 71, Vinzenz-Schöpfer- Str. 43	CSU	LL 18/11
48	Müller Richard Oberamtsrat	31.3.1920 Lichtenfels	8580 Bayreuth, Nobelstr. 16	SPD	223 Bayreuth
49	Müller Rudolf Studiendirektor	26.11.1932 Thomigsdorf	8720 Schweinfurt, Oskar-v.-Miller- Str. 85/2	SPD	LL 30/18
50	Niegel Lorenz Ingenieur (grad.) für Landbau	20.6.1933 Lichtenfels	8620 Lichtenfels, Goldbergstr. 9	CSU	225 Kulmbach
51	Porzner Konrad Studienrat	4.2.1935 Larrieden/Bay.	8800 Ansbach, Berwartweg 3	SPD	LL 6/6
52	Dr. Probst Albert Oberlandwirtschaftsrat	29.12.1931 Garching	8046 Garching b.München, Goetheweg 12	CSU	209 München-Land
53	Rainer Alois Land-u.Gastwirt, Metzgermeister	16.6.1921 Untergrub	8441 Haibach, Nr. 16	CSU	216 Straubing
54	Dr. Riedel-Martiny, Anke Hausfrau	1.7.1939 Dortmund	8051 Echting, Wielandstr. 6	SPD	LL 31/19

1) Die erste Zahl ist die Platzziffer, die der Bewerber auf der Landesliste vor der Wahl eingenommen hat. Die zweite Zahl bedeutet die laufende Nummer des gewählten Bewerbers auf der Landesliste nach der Wahl; sie hat sich durch Streichung der bereits im Wahlkreis direkt gewählten Bewerber ergeben.

noch Tabelle 10. Alphabetisches Verzeichnis der gewählten Bewerber

Lfd. Nr.	Name ----- Beruf	Geburts- tag ----- Geburtsort	Wohnort und Wohnung	Partei	Gewählt
					im Wahlkreis (Nr. und Name) auf Landesliste (LL) 1)
55	Dr. Riedl Erich Oberpostdirektor	23.6.1933 Eger (CSSR)	8000 München 70, Geroldseckstr. 14	CSU	LL 14/7
56	Röhner Paul Dir.d.Bayer.Bauernverbandes i.OFr.	7.8.1927 Aidhausen/UFr.	8600 Bamberg, Am Luitpoldhain 1	CSU	222 Bamberg
57	Roser Hans Pfarrer	7.3.1931 Claffheim	8834 Pappenheim, Schlesienstr. 2	CSU	LL 23/16
58	Schedl Albert Schreinermeister	25.8.1936 Regensburg	8625 Sonnefeld, Thüringer Str. 1	CSU	LL 20/13
59	Schleicher Ursula Frauenreferentin	15.5.1933 Aschaffenburg	8750 Aschaffenburg, Backoffenstr. 6	CSU	LL 4/2
60	Schmidhuber Peter Ministerialrat	15.12.1931 München	8000 München 60, Wiesengrund 1b	CSU	LL 24/17
61	Schmidt Hansheinrich Oberlehrer	6.9.1922 Leipzig	8960 Kempten, Finkenweg 18	FDP	LL 2/2
62	Schmidt Manfred Rechtsanwalt	16.1.1936 Schwabhausen	8000 München 40, Tengstr. 61/I	SPD	204 München-Mitte
63	Dr. Schneider Oscar Oberregierungsrat	3.6.1927 Altenheideck	8500 Nürnberg, Ganghoferstr. 16	CSU	LL 13/6
64	Dr. Schöfberger Rudolf Rechtsanwalt	29.6.1935 München	8000 München 71, Hindelangstr. 8/8	SPD	207 München-Süd
65	Dr. Schulze-Vorberg Max Journalist	23.2.1919 Düsseldorf	8710 Kitzingen, Am Schachen 14	CSU	236 Schweinfurt
66	Seibert Philipp Vors.d.Gewerksch.d.Eisenbahner Deutschlands	20.3.1915 Gimbsheim/Worms	6070 Langen/Hessen, Am Steinberg 50A	SPD	LL 12/10
67	Simon Paul Rektor i.R.	30.10.1912 Regensburg	8414 Maxhütte-Haidhof, Rappenbügl 6	SPD	LL 28/17
68	Spilker Karl Heinz Rechtsanwalt	3.5.1921 Bad Ceynhausen	8262 Altötting, Gartenstr. 1	CSU	200 Altötting
69	Spranger Carl-Dieter Landgerichtsrat	28.3.1939 Leipzig	8800 Ansbach, Urlasstr. 18	CSU	227 Ansbach
70	Dr. jur. Starke Heinz Bundesminister a.D.	27.2.1911 Schweidnitz/Schlesien	8580 Bayreuth, Isoldenstr. 16	CSU	LL 17/10
71	Graf Stauffenberg Franz Ludwig Wirtschaftsjurist	4.5.1938 Bamberg	8061 Großenzemoos, Nr. 92	CSU	203 Miesbach
72	Strauß Franz Josef Oberregierungsrat a.D.	6.9.1915 München	8093 Rott am Inn, Kaiserhof 1	CSU	212 Weilheim
73	Stücklen Richard Ingenieur	20.8.1916 Heideck	8832 Weißenburg i.Bay. Eichstätter Str. 27	CSU	232 Weißenburg
74	Vahlberg Jürgen Schriftsetzer	12.2.1939 Braunschweig	8000 München 80, Bogenstr. 3	SPD	206 München-Ost
75	Dr. Vogel Hans-Jochen Rechtsanwalt	3.2.1926 Göttingen	8000 München 19, Zamboninstr. 11	SPD	LL 1/1
76	Wagner Leo Rektor	13.3.1919 München	8870 Günzburg, Augsburger Str. 43	CSU	241 Neu-Ulm
77	Dr. Waigel Theo Oberregierungsrat	22.4.1939 Oberrohr	8909 Oberrohr, Hauptstr. 66	CSU	LL 5/3
78	Dr. Warnke Jürgen Hauptgeschäftsführer	20.3.1932 Berlin	8672 Selb, Försterstr. 28a	CSU	LL 15/8
79	Dr. Wernitz Axel Akademischer Rat	17.4.1937 Königsberg	8860 Nördlingen, Kerschensteinerstr.33	SPD	LL 18/12
80	Dr. de With Hans Landesgerichtsrat a.D.	21.5.1932 Gera/Thüringen	8600 Bamberg, Zweidlerweg 32	SPD	LL 19/13
81	Dr. Wittman Fritz Rechtsanwalt	21.3.1933 Tian/Egerland	8000 München 50, Eggmühler Str. 4/I	CSU	LL 21/14
82	Wittmann Otto BB-Betriebsinspektor	13.8.1921 Straubing	8440 Straubing, Thalmaierstr. 27	SPD	LL 9/8

1) Die erste Zahl ist die Platzziffer, die der Bewerber auf der Landesliste vor der Wahl eingenommen hat. Die zweite Zahl bedeutet die laufende Nummer des gewählten Bewerbers auf der Landesliste nach der Wahl: sie hat sich durch Streichung der bereits im Wahlkreis direkt gewählten Bewerber ergeben.

noch Tabelle 10. Alphabetisches Verzeichnis der gewählten Bewerber

Lfd. Nr.	Name ----- Beruf	Geburtstag ----- Geburtsort	Wohnort und Wohnung	Partei	Gewählt
					im Wahlkreis (Nr. und Name) auf Landesliste (LL) 1)
83	Zebisch Franz Glasobersortierer	16.10.1920 Weiden	8480 Weiden, v. Gluck-Str. 13	SPD	LL 3/3
84	Ziegler Erich Regierungsangestellter	13.3.1915 Schweinfurt	8700 Würzburg, Lange Bögen 3	CSU	LL 22/15
85	Dr. Zimmermann Friedrich Rechtsanwalt	18.7.1925 München	8000 München 21, Hörkherstr. 24	CSU	214 Landshut
86	Zoglmann Siegfried Werbekaufmann	17.8.1913 Neumark	8000 München 13, Giselherstr. 16	CSU	LL 19/12

1) Die erste Zahl ist die Platzziffer, die der Bewerber auf der Landesliste vor der Wahl eingenommen hat. Die zweite Zahl bedeutet die laufende Nummer des gewählten Bewerbers auf der Landesliste nach der Wahl; sie hat sich durch Streichung der bereits im Wahlkreis direkt gewählten Bewerber ergeben.

Länderübersicht - Erststimmenergebnisse

(Wahlberechtigte, Wähler und Erststimmen bei den Bundestagswahlen 1972 und 1969 nach Ländern)

Gegenstand der Nachweisung	Einheit	Wahljahr	Schleswig-Holstein	Hamburg	Niedersachsen	Bremen	Nordrhein-Westfalen	Hessen	Rheinland-Pfalz	Baden-Württemberg	Bayern	Saarland	Bundesgebiet ohne Berlin
Wahlberechtigte	Anzahl	1972	1 839 177	1 348 617	5 126 515	540 928	11 992 806	3 841 104	2 623 690	5 960 714	7 375 146	797 605	41 446 302
	Anzahl	1969	1 711 511	1 341 494	4 760 525	524 110	11 260 061	3 573 336	2 410 176	5 510 280	6 851 646	734 096	38 677 235
Wähler	Anzahl	1972	1 665 020	1 242 832	4 684 898	492 431	11 005 807	3 522 483	2 404 007	5 376 985	6 626 216	740 910	37 761 589
	Anzahl	1969	1 471 900	1 174 981	4 164 343	452 373	9 828 258	3 151 868	2 097 308	4 690 427	5 837 724	653 882	33 523 064
Wahlbeteiligung	%	1972	90,5	92,2	91,4	91,0	91,8	91,7	91,6	90,2	89,8	92,9	91,1
	%	1969	86,0	87,6	87,5	86,3	87,3	88,2	87,0	85,1	85,2	89,1	86,7
Ungültige Stimmen	Anzahl	1972	18 468	7 753	46 809	4 861	128 101	36 907	33 295	70 981	97 596	13 039	457 810
	Anzahl	1969	27 145	14 397	78 679	11 049	236 658	73 371	49 143	137 152	158 592	23 362	809 548
	%	1972	1,1	0,6	1,0	1,0	1,2	1,0	1,4	1,3	1,5	1,8	1,2
	%	1969	1,8	1,2	1,9	2,4	2,4	2,3	2,3	2,9	2,7	3,6	2,4
Gültige Stimmen	Anzahl	1972	1 646 552	1 235 079	4 638 089	487 570	10 877 706	3 485 576	2 370 712	5 306 004	6 528 620	727 871	37 303 779
	Anzahl	1969	1 444 755	1 160 584	4 085 664	441 324	9 591 600	3 078 497	2 048 165	4 553 275	5 679 132	630 520	32 713 516
davon für SPD	Anzahl	1972	858 081	742 999	2 389 346	301 190	5 743 844	1 856 417	1 128 019	2 268 696	2 572 250	367 397	18 228 239
	Anzahl	1969	642 608	670 856	1 851 061	235 823	4 575 725	1 557 796	843 627	1 723 471	2 040 198	261 209	14 402 374
	%	1972	52,1	60,2	51,5	61,8	52,8	53,3	47,6	42,8	39,4	50,5	48,9
	%	1969	44,5	57,8	45,3	53,4	47,7	50,6	41,2	37,9	35,9	41,4	44,0
CDU	Anzahl	1972	705 966	411 876	2 007 358	145 418	4 517 830	1 411 018	1 105 288	2 679 772	-	320 287	13 304 813
	Anzahl	1969	682 746	392 088	1 860 219	144 234	4 253 936	1 193 890	990 951	2 324 562	-	294 522	12 127 148
	%	1972	42,9	33,3	43,3	29,8	41,5	40,5	46,6	50,5	-	44,0	35,7
	%	1969	47,3	33,8	45,5	32,7	44,4	38,8	48,4	51,1	-	46,7	37,1
CSU	Anzahl	1972	-	-	-	-	-	-	-	-	3 620 625	-	3 620 625
	Anzahl	1969	-	-	-	-	-	-	-	-	3 094 176	-	3 094 176
	%	1972	-	-	-	-	-	-	-	-	55,5	-	9,7
	%	1969	-	-	-	-	-	-	-	-	54,5	-	9,5
F.D.P.	Anzahl	1972	69 583	65 752	207 187	34 786	530 974	183 553	113 062	296 286	260 019	29 311	1 790 513
	Anzahl	1969	58 488	45 340	191 405	35 011	412 198	168 231	108 694	305 433	193 956	35 895	1 554 651
	%	1972	4,2	5,3	4,5	7,1	4,9	5,3	4,8	5,6	4,0	4,0	4,8
	%	1969	4,0	3,9	4,7	7,9	4,3	5,5	5,3	6,7	3,4	5,7	4,8
DKP	Anzahl	1972	3 931	8 650	11 689	3 863	49 611	16 925	9 227	16 807	19 890	5 665	146 258
	Anzahl	1969	-	-	-	-	-	-	-	-	-	-	-
	%	1972	0,2	0,7	0,3	0,8	0,5	0,5	0,4	0,3	0,3	0,8	0,4
	%	1969	-	-	-	-	-	-	-	-	-	-	-
EFP (1969: EP)	Anzahl	1972	816	1 099	358	-	1 750	334	-	603	2 621	-	7 581
	Anzahl	1969	2 761	2 980	3 348	2 049	2 135	2 303	-	1 343	4 008	-	20 927
	%	1972	0,0	0,1	0,0	-	0,0	0,0	-	0,0	0,0	-	0,0
	%	1969	0,2	0,3	0,1	0,5	0,0	0,1	-	0,0	0,1	-	0,1
FSU	Anzahl	1972	364	209	83	-	510	-	-	278	420	-	1 864
	Anzahl	1969	363	1 305	2 128	-	5 409	-	-	430	557	-	10 192
	%	1972	0,0	0,0	0,0	-	0,0	-	-	0,0	0,0	-	0,0
	%	1969	0,0	0,1	0,1	-	0,1	-	-	0,0	0,0	-	0,0
NPD	Anzahl	1972	7 811	4 494	22 068	2 313	33 187	17 329	14 816	36 134	51 026	5 211	194 389
	Anzahl	1969	51 599	33 886	156 455	17 556	243 783	132 808	93 078	171 927	257 619	30 664	1 189 375
	%	1972	0,5	0,4	0,5	0,5	0,3	0,5	0,6	0,7	0,8	0,7	0,5
	%	1969	3,6	2,9	3,8	4,0	2,5	4,3	4,5	3,8	4,5	4,9	3,6
Unabhängige	Anzahl	1972	-	-	-	-	-	-	300	7 428	1 769	-	9 497
	Anzahl	1969	-	1 015	2 817	-	30 130	-	-	1 586	3 013	-	38 561
	%	1972	-	-	-	-	-	-	0,0	0,1	0,0	-	0,0
	%	1969	-	0,1	0,1	-	0,3	-	-	0,0	0,1	-	0,1
ADF	Anzahl	1969	6 190	13 114	18 231	6 651	66 428	23 333	11 815	24 523	30 665	8 230	209 180
	%	1969	0,4	1,1	0,4	1,5	0,7	0,8	0,6	0,5	0,5	1,3	0,6
BP	Anzahl	1969	-	-	-	-	-	-	-	-	54 940	-	54 940
	%	1969	-	-	-	-	-	-	-	-	1,0	-	0,2
DV	Anzahl	1969	-	-	-	-	461	-	-	-	-	-	461
	%	1969	-	-	-	-	0,0	-	-	-	-	-	0,0
UAP	Anzahl	1969	-	-	-	-	1 395	136	-	-	-	-	1 531
	%	1969	-	-	-	-	0,0	0,0	-	-	-	-	0,0

Länderübersicht - Zweitstimmenergebnisse

(Wahlberechtigte, Wähler und Zweitstimmen bei den Bundestagswahlen 1972 und 1969 nach Ländern)

Gegenstand der Nachweisung	Einheit	Wahljahr	Schleswig-Holstein	Hamburg	Niedersachsen	Bremen	Nordrhein-Westfalen	Hessen	Rheinland-Pfalz	Baden-Württemberg	Bayern	Saarland	Bundesgebiet ohne Berlin
Wahlberechtigte	Anzahl	1972	1 839 177	1 348 617	5 126 515	540 928	11 992 806	3 841 104	2 623 690	5 960 714	7 375 146	797 605	41 446 302
	Anzahl	1969	1 711 511	1 341 494	4 760 525	524 110	11 260 061	3 573 336	2 410 176	5 510 280	6 851 646	734 096	38 677 235
Wähler	Anzahl	1972	1 665 020	1 242 832	4 684 898	492 431	11 005 807	3 522 483	2 404 007	5 376 985	6 626 216	740 910	37 761 589
	Anzahl	1969	1 471 900	1 174 981	4 164 343	452 373	9 828 258	3 151 868	2 097 308	4 690 427	5 837 724	653 882	33 523 064
Wahlbeteiligung	%	1972	90,5	92,2	91,4	91,0	91,8	91,7	91,6	90,2	89,8	92,9	91,1
	%	1969	86,0	87,6	87,5	86,3	87,3	88,2	87,0	85,1	85,2	89,1	86,7
Ungültige Stimmen	Anzahl	1972	10 864	5 767	32 424	3 546	71 169	23 647	26 146	54 852	62 426	10 998	301 839
	Anzahl	1969	17 060	8 172	59 056	5 013	140 802	53 835	41 208	105 661	107 236	18 997	557 040
	%	1972	0,7	0,5	0,7	0,7	0,6	0,7	1,1	1,0	0,9	1,5	0,8
	%	1969	1,2	0,7	1,4	1,1	1,4	1,7	2,0	2,3	1,8	2,9	1,7
Gültige Stimmen	Anzahl	1972	1 654 156	1 237 065	4 652 474	488 885	10 934 638	3 498 836	2 377 861	5 322 133	6 563 790	729 912	37 459 750
	Anzahl	1969	1 454 840	1 166 809	4 105 287	447 360	9 687 456	3 098 033	2 056 100	4 584 766	5 730 488	634 885	32 966 024
davon für SPD	Anzahl	1972	804 446	673 517	2 235 911	284 028	5 509 886	1 697 322	1 067 953	2 069 169	2 483 136	349 801	17 175 169
	Anzahl	1969	633 537	637 051	1 797 211	232 779	4 534 636	1 492 916	825 379	1 675 702	1 983 020	253 485	14 065 716
	%	1972	48,6	54,4	48,1	58,1	50,4	48,5	44,9	38,9	37,8	47,9	45,8
	%	1969	43,5	54,6	43,8	52,0	46,8	48,2	40,1	36,5	34,6	39,9	42,7
CDU	Anzahl	1972	695 140	411 974	1 988 720	144 471	4 484 657	1 409 771	1 090 339	2 648 810	-	316 955	13 190 837
	Anzahl	1969	671 822	397 246	1 854 371	144 422	4 223 057	1 190 642	982 640	2 322 349	-	292 986	12 079 535
	%	1972	42,0	33,3	42,7	29,6	41,0	40,3	45,9	49,8	-	43,4	35,2
	%	1969	46,2	34,0	45,2	32,3	43,6	38,4	47,8	50,7	-	46,1	36,6
CSU	Anzahl	1972	-	-	-	-	-	-	-	-	3 615 183	-	3 615 183
	Anzahl	1969	-	-	-	-	-	-	-	-	3 115 652	-	3 115 652
	%	1972	-	-	-	-	-	-	-	-	55,1	-	9,7
	%	1969	-	-	-	-	-	-	-	-	54,4	-	9,5
F.D.P.	Anzahl	1972	141 497	138 607	393 282	54 428	856 963	355 558	193 499	544 832	399 554	51 762	3 129 982
	Anzahl	1969	75 871	73 206	230 455	41 554	526 877	208 325	128 650	343 350	232 880	42 254	1 903 422
	%	1972	8,6	11,2	8,5	11,1	7,8	10,2	8,1	10,2	6,1	7,1	8,4
	%	1969	5,2	6,3	5,6	9,3	5,4	6,7	6,3	7,5	4,1	6,7	5,8
DKP	Anzahl	1972	3 528	6 944	9 467	3 335	37 600	13 214	7 749	13 289	13 607	5 158	113 891
	Anzahl	1969	-	-	-	-	-	-	-	-	-	-	-
	%	1972	0,2	0,6	0,2	0,7	0,3	0,4	0,3	0,2	0,2	0,7	0,3
	%	1969	-	-	-	-	-	-	-	-	-	-	-
EFP (1969: EP)	Anzahl	1972	1 010	910	2 187	318	5 218	3 204	-	5 453	5 170	587	24 057
	Anzahl	1969	3 046	3 329	5 394	1 897	10 588	6 550	-	8 174	9 044	1 628	49 650
	%	1972	0,1	0,1	0,0	0,1	0,0	0,1	-	0,1	0,1	0,1	0,1
	%	1969	0,2	0,3	0,1	0,4	0,1	0,2	-	0,2	0,2	0,3	0,2
FSU	Anzahl	1972	-	480	-	-	2 686	-	-	-	-	-	3 166
	Anzahl	1969	-	1 510	2 688	450	6 735	-	-	2 534	2 454	-	16 371
	%	1972	-	0,0	-	-	0,0	-	-	-	-	-	0,0
	%	1969	-	0,1	0,1	0,1	0,1	-	-	0,1	0,0	-	0,0
NPD	Anzahl	1972	8 535	4 633	22 907	2 305	37 628	19 767	18 321	40 580	47 140	5 649	207 465
	Anzahl	1969	62 912	40 814	188 256	19 723	295 988	158 705	107 780	207 900	303 828	36 104	1 422 010
	%	1972	0,5	0,4	0,5	0,5	0,3	0,6	0,8	0,8	0,7	0,8	0,6
	%	1969	4,3	3,5	4,6	4,4	3,1	5,1	5,2	4,5	5,3	5,7	4,3
ADF	Anzahl	1969	6 381	13 653	17 180	6 535	64 827	22 137	11 651	21 927	25 431	7 609	197 331
	%	1969	0,4	1,2	0,4	1,5	0,7	0,7	0,6	0,5	0,4	1,2	0,6
BP	Anzahl	1969	-	-	-	-	-	-	-	-	49 694	-	49 694
	%	1969	-	-	-	-	-	-	-	-	0,9	-	0,2
Zentrum	Anzahl	1969	-	-	-	-	15 114	-	-	-	-	819	15 933
	%	1969	-	-	-	-	0,2	-	-	-	-	0,1	0,0
GPD	Anzahl	1969	1 271	-	9 732	-	4 325	18 758	-	2 830	8 485	-	45 401
	%	1969	0,1	-	0,2	-	0,0	0,6	-	0,1	0,1	-	0,1
UAP	Anzahl	1969	-	-	-	-	5 309	-	-	-	-	-	5 309
	%	1969	-	-	-	-	0,1	-	-	-	-	-	0,0

Länderübersicht - Sitzverteilung

Partei	Wahl- jahr	Wkr. IL. 1)	Schles- wig- Hol- stein	Ham- burg	Nieder- sachsen	Bremen	Nord- rhein- west- falen	Hessen	Rhein- land- Pfalz	Baden- Würt- tem- berg	Bayern	Saar- land	Bundes- gebiet ohne Berlin	Berlin (West) 2)	Bundes- gebiet
SPD	1972	Wkr. IL.	9	8	23	3	52	20	9	12	13	3	152	-	-
		insges.	2	1	7	-	23	3	5	16	20	1	78	-	-
			11	9	30	3	75	23	14	28	33	4	230	12	242
CDU	1969	insges.	10	10	29	3	73	24	13	27	31	4	224	13	237
		Wkr. IL.	2	-	7	-	21	2	7	24	-	2	65	-	-
		insges.	7	5	20	1	40	17	8	12	-	2	112	-	-
CSU	1969	insges.	9	5	27	1	61	19	15	36	-	4	177	9	186
			10	6	30	2	69	19	16	37	-	4	193	8	201
		Wkr. IL.	-	-	-	-	-	-	-	-	31	-	31	-	-
FDP	1972	insges.	-	-	-	-	-	-	-	-	17	-	17	-	-
			-	-	-	-	-	-	-	-	48	-	48	-	48
		insges.	-	-	-	-	-	-	-	-	49	-	49	-	49
Insgesamt	1972	Wkr. IL.	-	-	-	-	-	-	-	-	-	-	-	-	-
		insges.	2	2	5	-	12	5	2	8	5	-	41	-	-
			2	2	5	-	12	5	2	8	5	-	41	1	42
Insgesamt	1969	insges.	1	1	4	-	9	3	2	6	4	-	30	1	31
			11	8	30	3	73	22	16	36	44	5	248	-	-
		insges.	11	8	32	1	75	25	15	36	42	3	248	-	-
Insgesamt	1969	insges.	22	16	62	4	148	47	31	72	86	8	496	22	518
			21	17	63	5	151	46	31	70	84	8	496	22	518
		insges.	21	17	63	5	151	46	31	70	84	8	496	22	518

1) Wkr. = Wahlkreis; IL. = Landesliste.- 2) Vom Berliner Abgeordnetenhaus gewählt.

Die Organisation beim Landeswahlleiter des Freistaates Bayern für die Wahlnacht zur 7. Bundestagswahl am 19. November 1972

Landeswahlleiter: Dr. Günther Scheingraber } Zi. 322
Stellvertreter: Dipl. Vw. Adolf Müller } Tel. 322

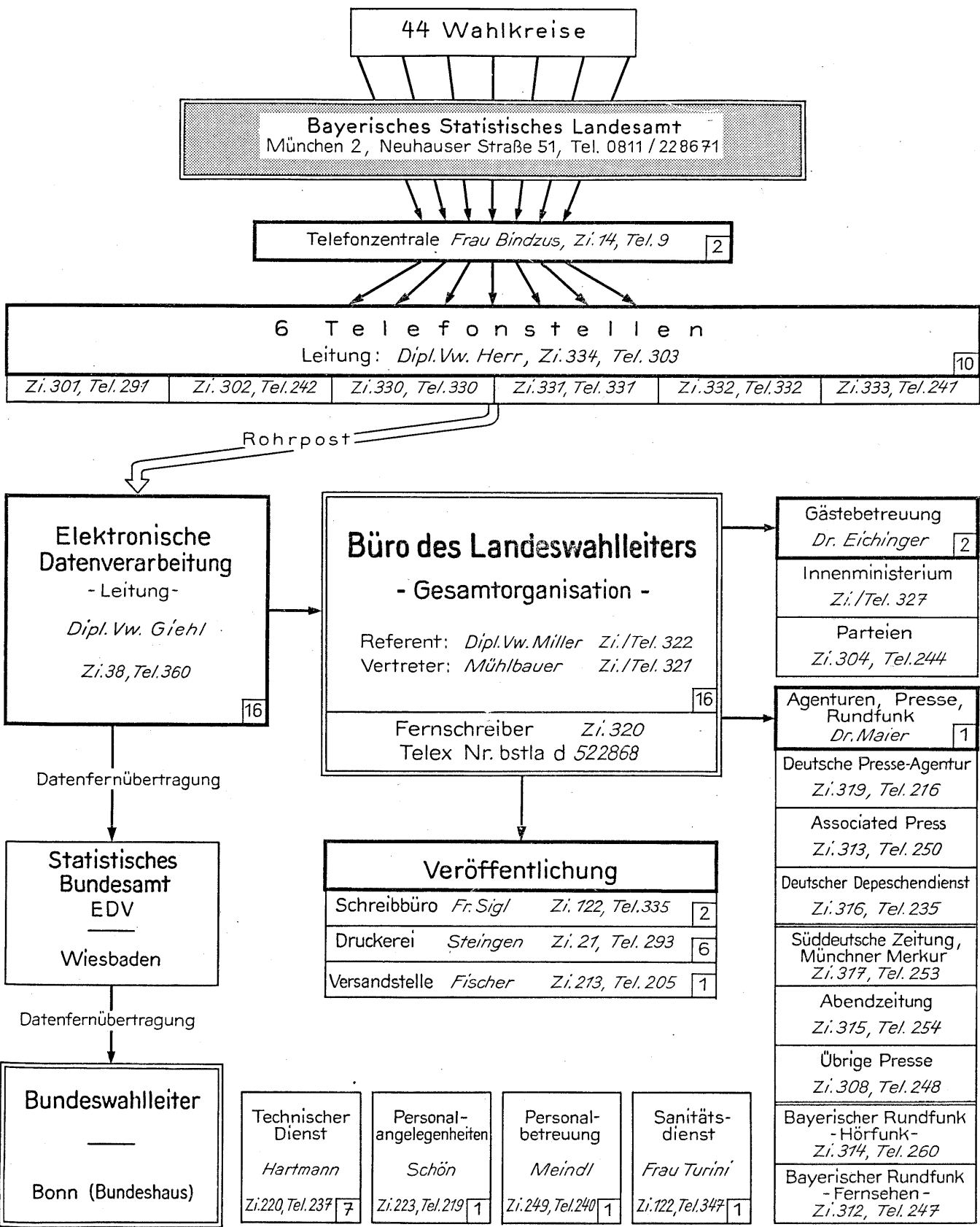

Wahlkreiseinteilung für die Wahl zum Deutschen Bundestag am 19. November 1972

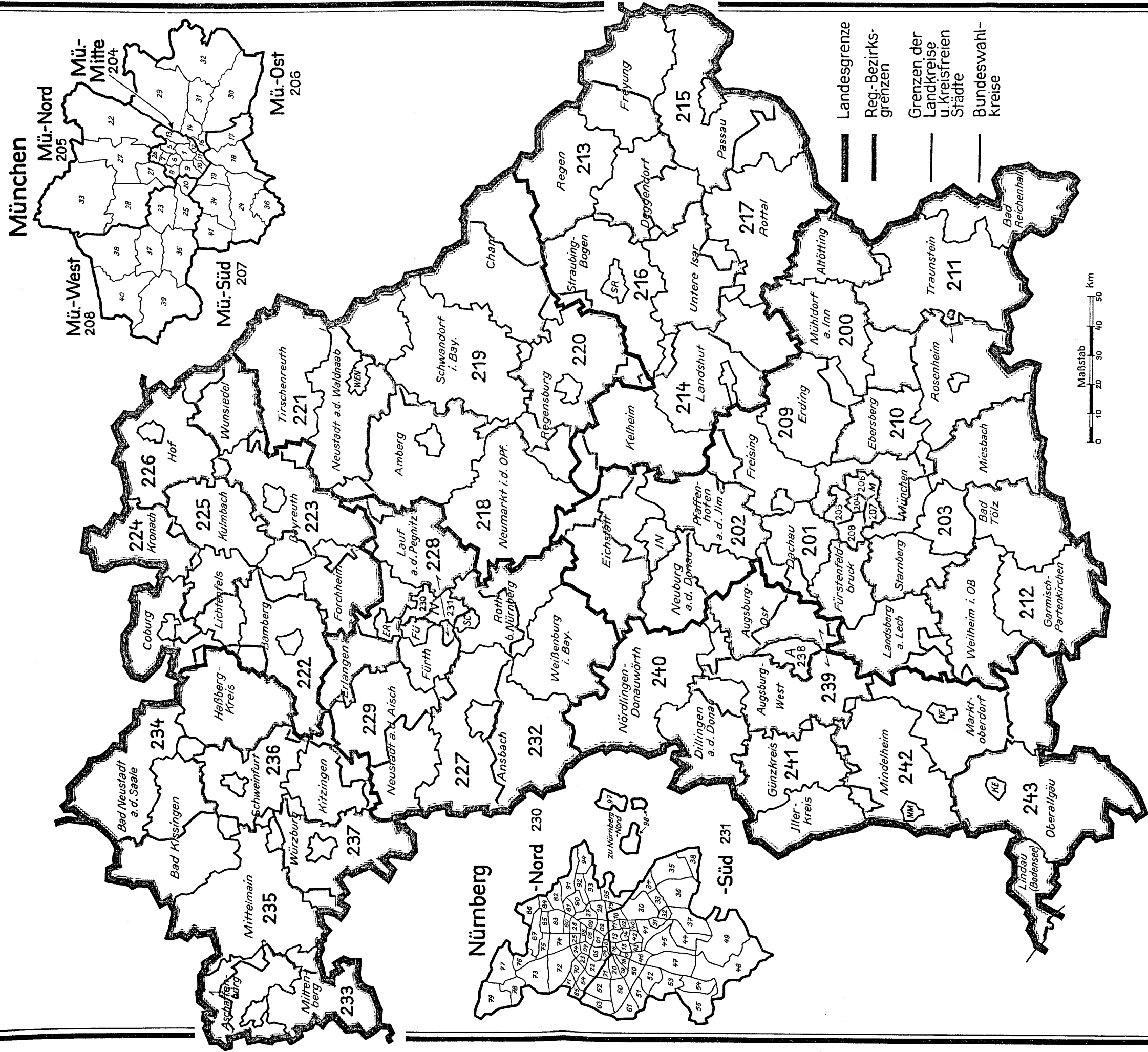

A = Augsburg
ER = Erlangen
Fü = Fürth
IN = Ingolstadt
KE = Kempten (Allgäu)
KF = Kaufbeuren

MM = Memmingen
M = München
N = Nürnberg
SC = Schwabach
SR = Straubing
WEN = Weiden i.d. OPf.

WAHLBETEILIGUNG BEI DER BUNDESTAGSWAHL 1972
IN DEN WAHLKREISEN BAYERNS
IN %

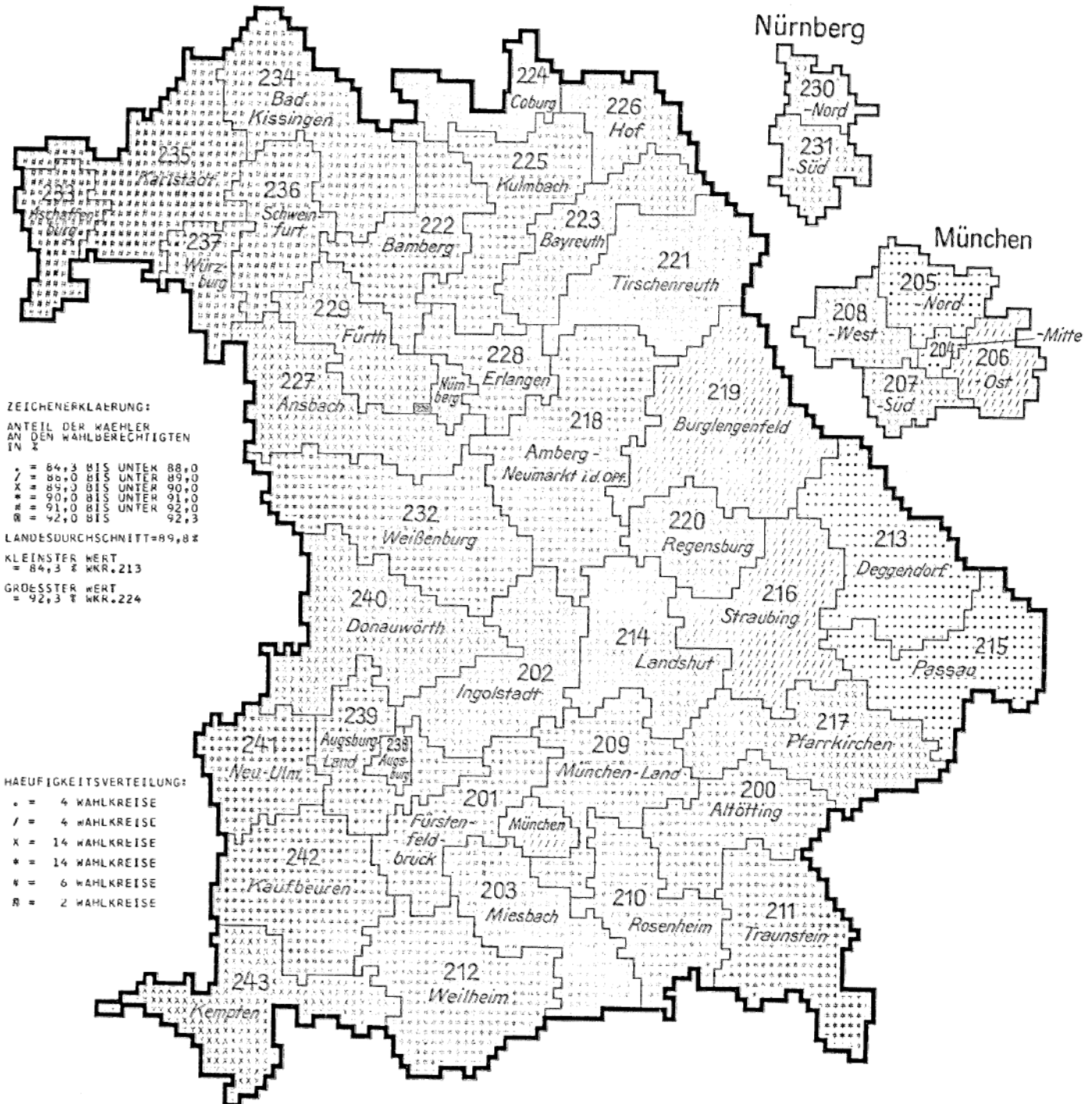

IN 36

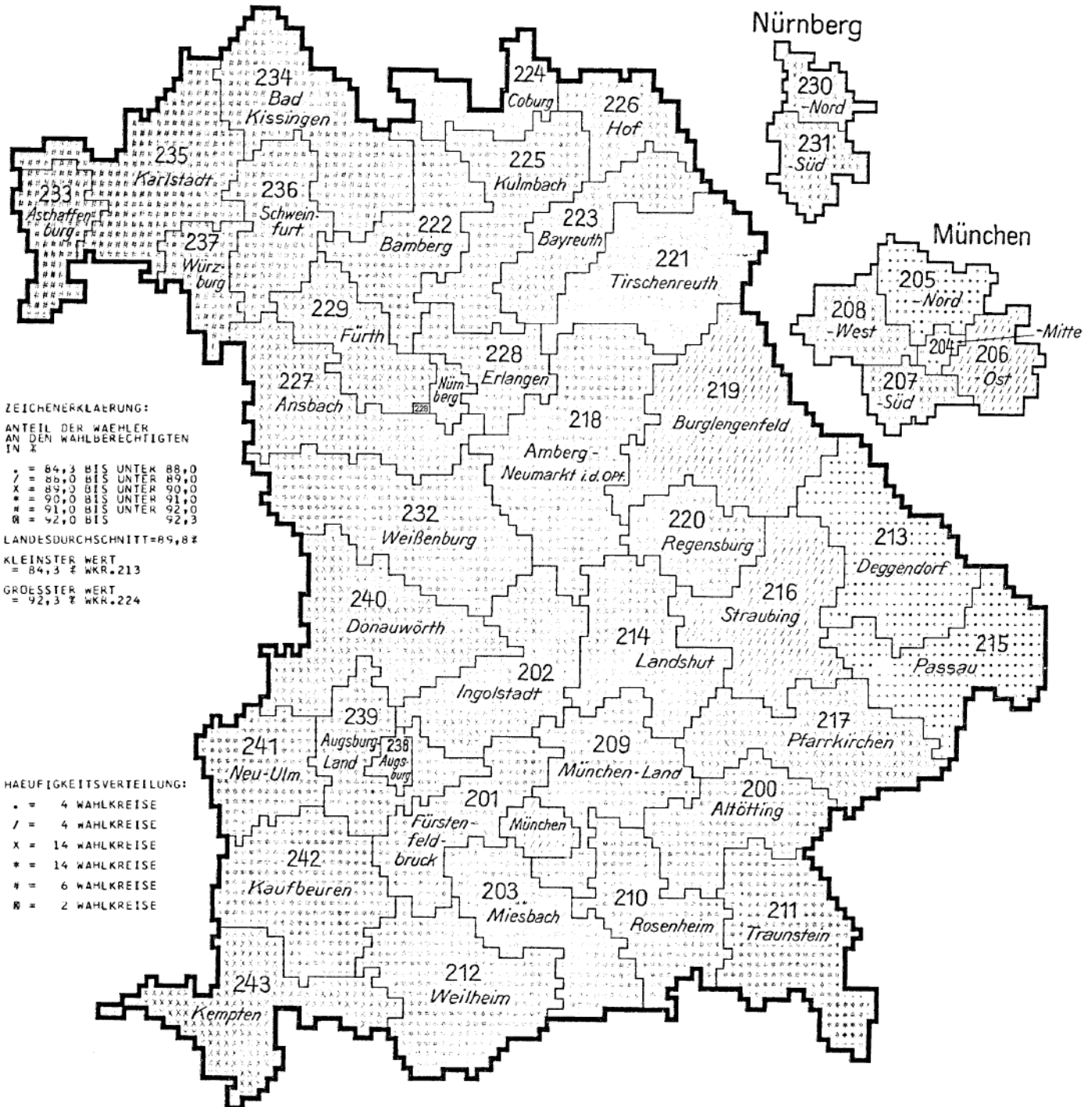

ZWEITSTIMMENERGEBNISSE DER CHRISTLICH-SOZIALEN UNION (CSU)
BEI DER BUNDESTAGSWAHL 1972 IN DEN WAHLKREISEN BAYERNS
IN %

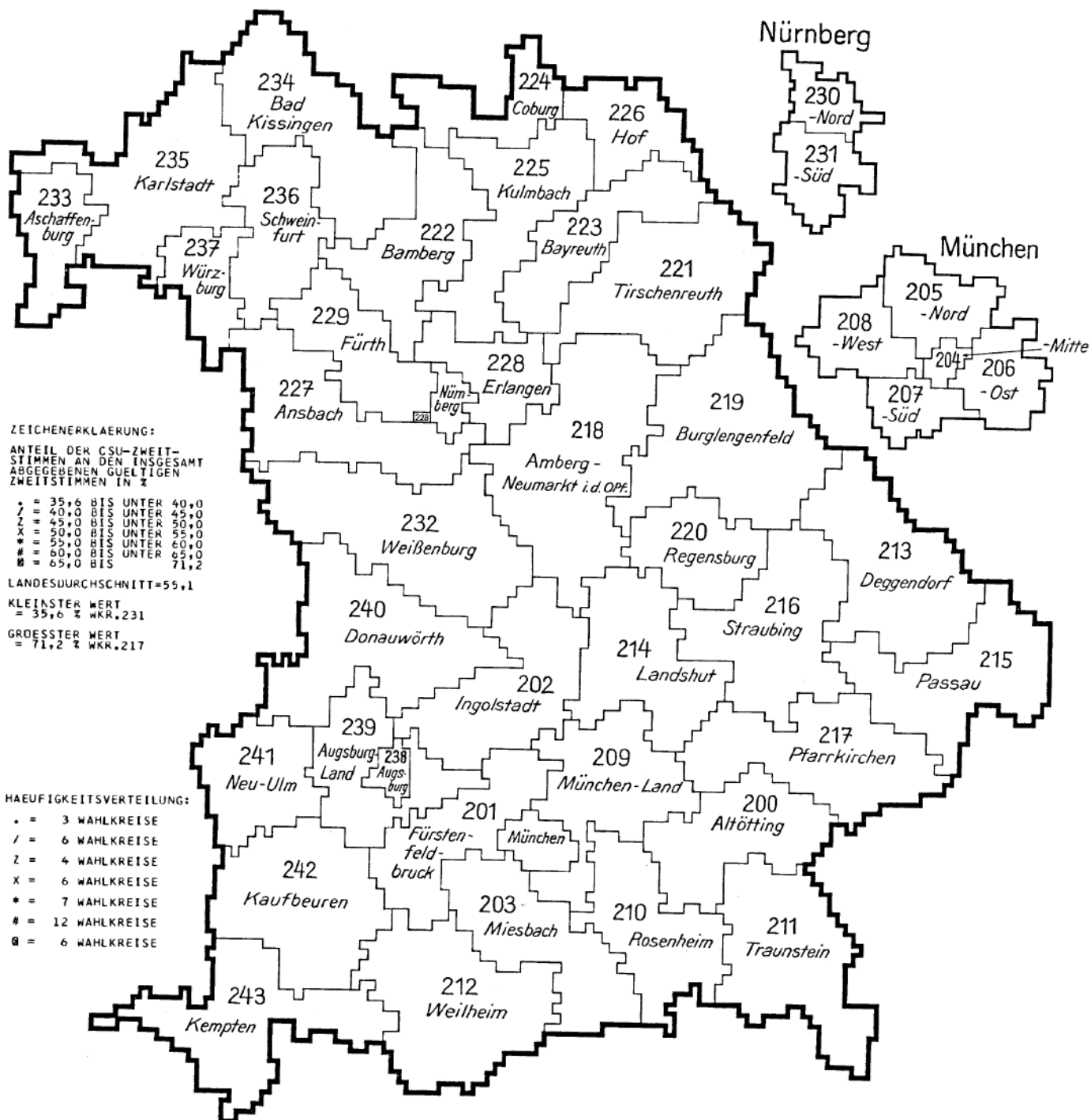

ZWEITSTIMMERERGEBNISSE DER SOZIALDEMOKRATISCHEN PARTEI DEUTSCHLANDS (SPD)
BEI DER BUNDESTAGSWAHL 1972 IN DEN WAHLKREISEN BAYERNS
IN %

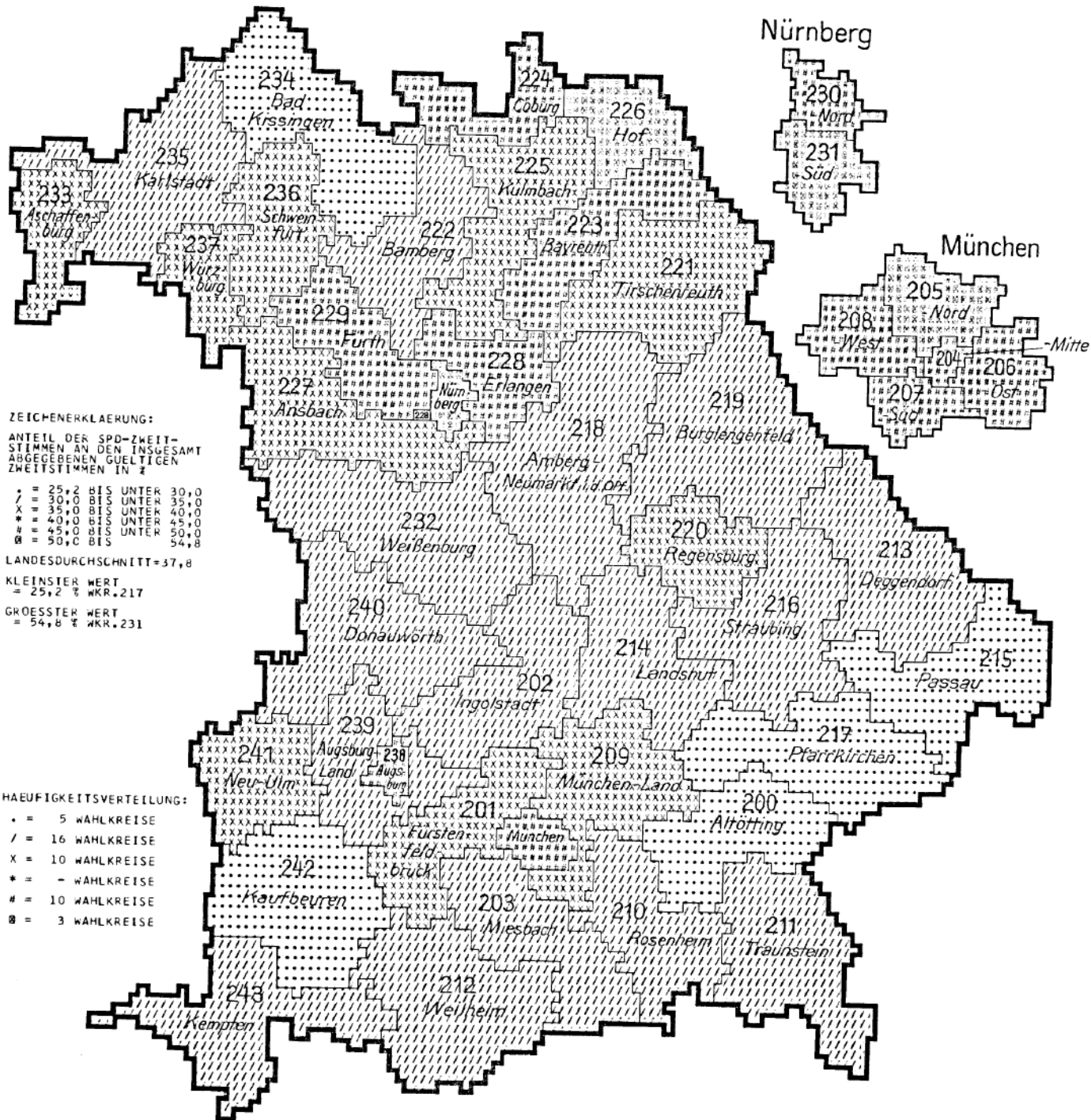

ZWEITSTIMMENERGEBNISSE DER FREIEN DEMOKRATISCHEN PARTEI (FDP)
BEI DER BUNDESTAGSWAHL 1972 IN DEN WAHLKREISEN BAYERNS
IN %

